INSTITUT ROYAL DES SCIENCES NATURELLES DE BELGIQUE

KONINKLIJK BELGISCH INSTITUUT VOOR NATUURWETENSCHAPPEN

DOCUMENTS DE TRAVAIL

STUDIEDOCUMENTEN

N° 51

CATALOGUE DES TENEBRIONIDAE (COLEOPTERA) DE BELGIQUE

par

Marie Bénédicte LIBBRECHT

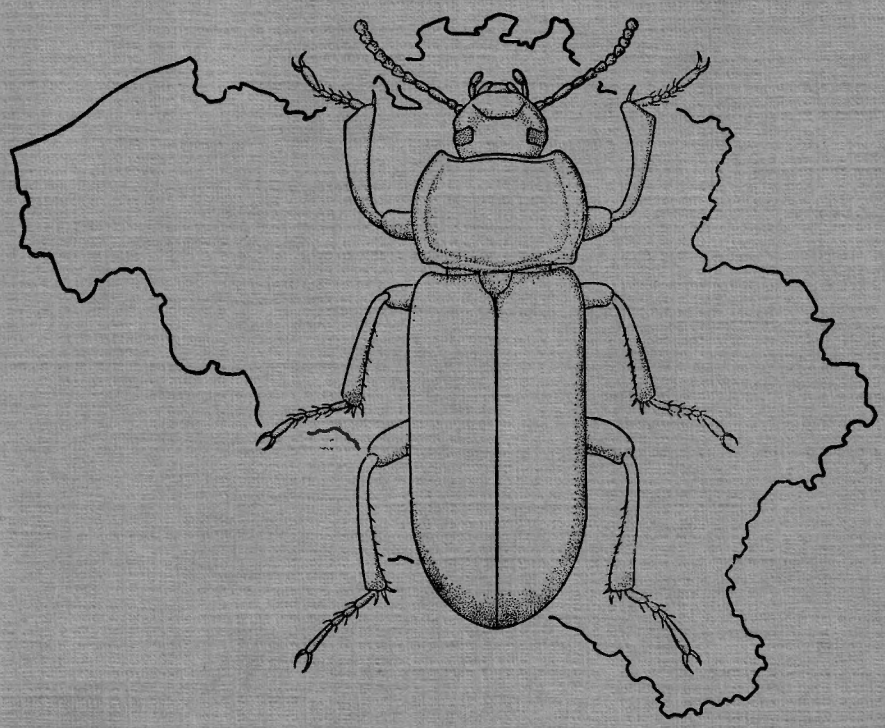

Bruxelles - 1988 - Brussel

INSTITUT ROYAL DES SCIENCES NATURELLES DE BELGIQUE

KONINKLIJK BELGISCH INSTITUUT VOOR NATUURWETENSCHAPPEN

DOCUMENTS DE TRAVAIL

STUDIEDOCUMENTEN

N° 51

CATALOGUE DES TENEBRIONIDAE (COLEOPTERA) DE BELGIQUE

par

Marie Bénédicte LIBBRECHT *

* Institut royal des Sciences naturelles de Belgique
Section Entomologie
Rue Vautier 29
B - 1040 Bruxelles

Edition de
l'Institut Royal des Sciences naturelles de Belgique
Rue Vautier 29 B-1040 BRUXELLES D/1988/0339/6