

INSTITUT DES PARCS NATIONAUX  
DU CONGO BELGE

INSTITUUT DER NATIONALE PARKEN  
VAN BELGISCH CONGO

---

# Exploration du Parc National Albert

MISSION G. F. DE WITTE (1933-1935)

FASCICULE 12

---

# Exploratie van het Nationaal Albert Park

ZENDING G. F. DE WITTE (1933-1935)

AFLEVERING 12

**ONITINI**  
COLEOPTERA LAMELLICORNIA  
Fam. SCARABAEIDAE

PAR

A. JANSSENS (Bruxelles)



BRUXELLES  
1938

BRUSSEL  
1938

**AVIS**

L'Institut des Parcs Nationaux du Congo Belge a commencé, en 1937, la publication des résultats scientifiques des missions envoyées aux Parcs Nationaux, en vue d'en faire l'exploration.

Les divers travaux paraissent sous forme de fascicules distincts. Ceux-ci comprennent, suivant l'importance du sujet, un ou plusieurs travaux d'une même mission. Chaque mission a sa numérotation propre.

La première série est consacrée à l'Exploration du Parc National Albert.

Les fascicules peuvent s'acquérir séparément.

L'Institut des Parcs Nationaux du Congo Belge n'accepte aucun échange.

**BERICHT**

Het Instituut der Nationale Parken van Belgisch Congo heeft in 1937 de publicatie aangevangen van de wetenschappelijke uitlagen der zendingen welke naar de Nationale Parken afgevaardigd werden, ten einde ze te onderzoeken.

De verschillende werken verschijnen in vorm van afzonderlijke afleveringen welke, volgens de belangrijkheid van het onderwerp, één of meer werken van dezelfde zending bevatten. Iedere zending heeft haar eigen nummering.

De eerste serie is aan de Exploratie van het Nationaal Albert Park gewijd.

De afleveringen kunnen afzonderlijk aangeschaft worden. Het Instituut der Nationale Parken van Belgisch Congo neemt geen ruilingen aan.

**FASCICULES PARUS**

**HORS SÉRIE :**

**Les Parcs Nationaux et la Protection de la Nature.**

Discours prononcé par le Roi Albert à l'installation de la Commission du Parc National Albert.

Discours prononcé par le Duc de Brabant à l'African Society, à Londres, à l'occasion de la Conférence Internationale pour la Protection de la Faune et la Flore africaines.

La Protection de la Nature. Sa nécessité et ses avantages, par V. VAN STRAELLEN, 1937.

**VERSCHEENEN AFLEVERINGEN**

**BUITEN REEKS :**

**De Nationale Parken en de Natuurbescherming.**

Redevoering uitgesproken door Koning Albert op de vergadering tot aanstelling der Commissie van het Nationaal Albert Park.

Redevoering door den Hertog van Brabant gehouden in de African Society, te Londen, bij de gelegenheid van de Internationale Conferentie voor de Bescherming van de Afrikaansche Fauna en Flora.

De Natuurbescherming. Haar noodzakelijkheid en haar voordeelen, door V. VAN STRAELLEN, 1937.

**I. — Mission G. F. DE WITTE (1933-1935).**

Fasc. Afl.	1. G. F. DE WITTE (Bruxelles), <i>Introduction</i> .....	1937
Fasc. Afl.	2. C. ATTEMS (Vienne), <i>Myriopodes</i> .....	1937
Fasc. Afl.	3. W. MICHAELSEN (Hamburg), <i>Oligochäten</i> .....	1937
Fasc. Afl.	4. J. H. SCHUURMANS-STEKHOVEN JR (Utrecht), <i>Parasitic Nematoda</i> .....	1937
Fasc. Afl.	5. L. BURGEON (Tervueren), <i>Carabidae</i> .....	1937
Fasc. Afl.	M. BANNINGER (Giessen), <i>Carabidae (Scaritini)</i> .....	
Fasc. Afl.	6. L. BURGEON (Tervueren), <i>Lucanidae</i> .....	1937
Fasc. Afl.	7. L. BURGEON (Tervueren), <i>Scarabaeidae, S. Fam. Cetoniinae</i> .....	1937
Fasc. Afl.	8. R. KLEINE (Stettin), <i>Brentiidae und Lycidae</i> .....	1937
Fasc. Afl.	9. H. SCHOUTEDEN (Tervueren), <i>Oiseaux</i> .....	1938
Fasc. Afl.	10. S. FRECHKOP (Bruxelles), <i>Mammiferes</i> .....	1938
Fasc. Afl.	11. J. BECQUAERT (Cambridge, Mass.), <i>Vespides solitaires et sociaux</i> .....	1938

**I. — Zending G. F. DE WITTE (1933-1935).**

**II. — Mission H. DAMAS (1935-1936).**

Fasc. Afl.	1. H. DAMAS (Liège), <i>Recherches Hydrobiologiques dans les Lacs Kivu, Edouard et Ndalaga</i> .....	1937
------------	--	------

**II. — Zending H. DAMAS (1935-1936).**

INSTITUT DES PARCS NATIONAUX  
DU CONGO BELGE

INSTITUUT DER NATIONALE PARKEN  
VAN BELGISCH CONGO

---

# Exploration du Parc National Albert

MISSION G. F. DE WITTE (1933-1935)

FASCICULE 12

---

# Exploratie van het Nationaal Albert Park

ZENDING G. F. DE WITTE (1933-1935)

AFLEVERING 12

## ONITINI

COLEOPTERA LAMELLICORNIA

Fam. SCARABAEIDAE

PAR

A. JANSSENS (Bruxelles)



BRUXELLES  
1938

BRUSSEL  
1938

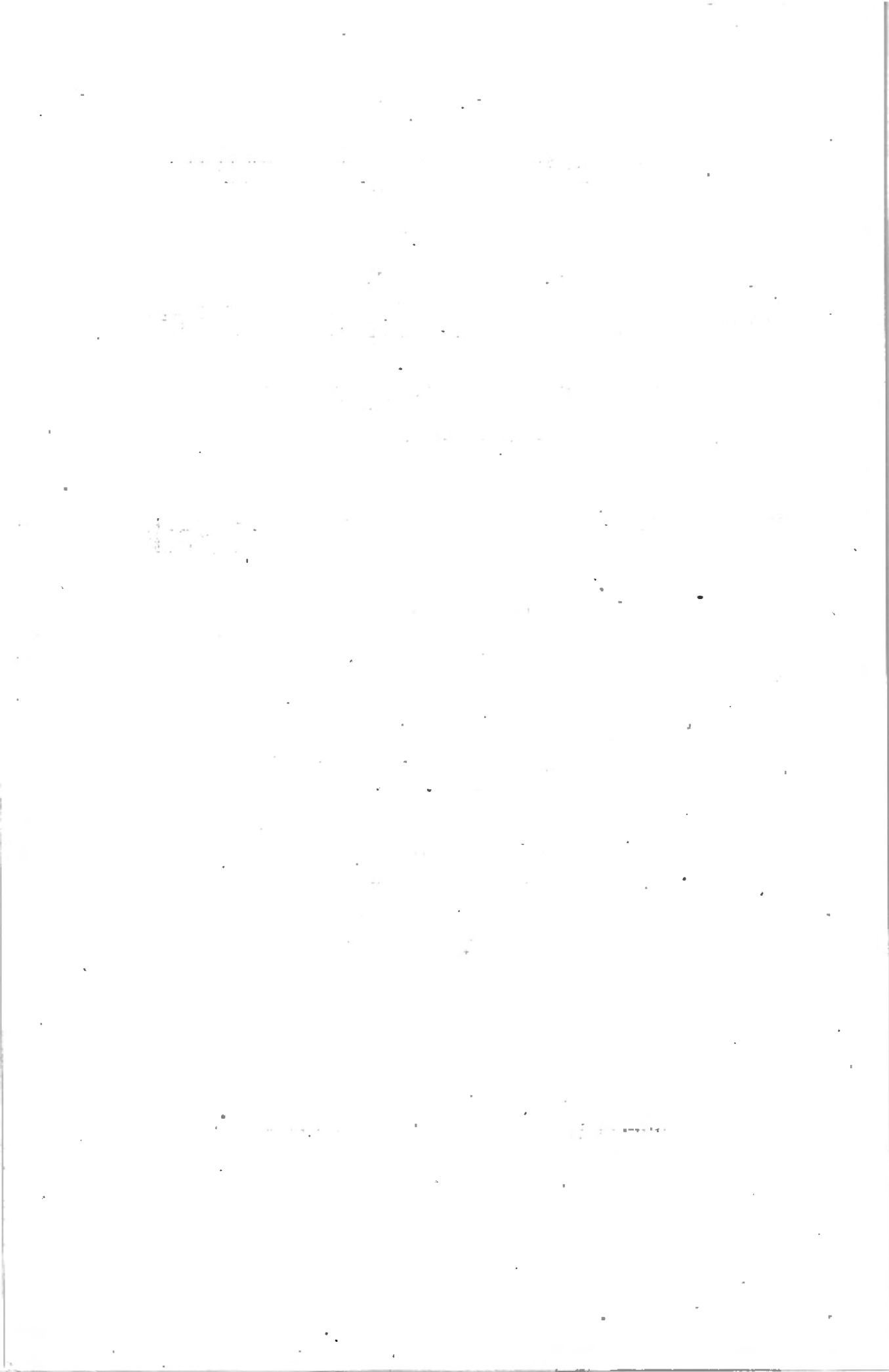



---

MARCEL HAYEZ,  
Imprimeur de l'Académie royale de Belgique,  
Rue de Louvain, 112, Bruxelles.

---

ASPECTS DE VEGETATION  
DES PARCS NATIONAUX DU CONGO BELGE

AVIS

Les *Aspects de Végétation des Parcs Nationaux du Congo Belge* paraissent par fascicules de six planches, accompagnées de notices explicatives.

La publication est divisée en séries, consacrées chacune à un Parc National du Congo Belge.

La première série a pour objet le Parc National Albert. Les fascicules peuvent s'acquérir séparément.

L'Institut des Parcs Nationaux du Congo Belge n'accepte aucun échange.

FASCICULES PARUS

SÉRIE I. — PARC NATIONAL ALBERT.

Volume I.

Fasc. 1-2. — W. ROBYNS (Bruxelles), *Aperçu général de la végétation* (d'après la documentation photographique de la mission G. F. DE WILTE) ... 1937

VEGETATIEBEELDEN  
DER NATIONALE PARKEN VAN BELGISCH CONGO

BERICHT

De *Vegetatiebeelden der Nationale Parken van Belgisch Congo* verschijnen in afleveringen van zes platen, van verklarende aantekeningen vergezeld.

De publicatie is ingedeeld in reeksen, waarvan elke aan één der Nationale Parken van Belgisch Congo gewijd is.

De eerste reeks handelt over het Nationaal Albert Park.

De afleveringen kunnen afzonderlijk aangeschaft worden. Het Instituut der Nationale Parken van Belgisch Congo neemt geen ruilingen aan.

VERSCHEENEN AFLEVERINGEN

REEKS I. — NATIONAAL ALBERT PARK.

Boekdeel I.

Afl. 1-2. — W. ROBYNS (Brussel), *Algemeen overzicht der vegetatie* (volgens de fotografische documentatie der zending G. F. DE WILTE) ... 1937

PUBLICATION SÉPARÉE

*Mammifères et Oiseaux protégés au Congo Belge*, par S. FRECHKOP, avec Introduction de V. VAN STRAELEN ... 1937

LOSSE PUBLICATIE