

BULLETIN

DU

Musée royal d'Histoire
naturelle de Belgique

Tome XIV, n° 17.
Bruxelles, mai 1938.

MEDEDEELINGEN

VAN HET

Koninklijk Natuurhistorisch
Museum van België

Deel XIV, n° 17.
Brussel, Mei 1938.

ROCHES ET FOSSILES DE L'ILE PISANG ET DE LA NOUVELLE-GUINÉE.

NOTE RECTIFICATIVE,
par L. RUTTEN (Utrecht).

Dans le bulletin du Musée royal d'Histoire naturelle de Belgique, Tome XII, n° 6, août 1936, nous avons décrit des foraminifères éocènes de Tartaroega, île Pisang, et nous avons indiqué l'endroit à l'Est de Misool. Le Dr. J. H. Westermann, de Babo, nous a fait observer qu'il doit y avoir une erreur dans la désignation de la localité. Celle-ci est ou bien une île appelées Fausses Pisang (Valsche Pisangs), situées à l'Est de Misool, ou bien une des îles Pisang qui se trouvent à l'Ouest de la presqu'île d'Onin en Nouvelle-Guinée. Dans le premier cas, le nom de l'endroit cité dans l'article de 1936 est erroné; dans le second, la notation dans la carte est inexacte.

Le récit du voyage aux Indes orientales néerlandaises fait par S. A. R. le Prince Léopold de Belgique (1) prouve clairement la justesse du nom du lieu. C'est l'indication dans la carte qui est fautive.

(1) V. VAN STRAELEN, *Introduction aux Résultats scientifiques du voyage aux Indes Orientales Néerlandaises de LL. AA. RR. le Prince et la Princesse Léopold de Belgique.* — Mém. Mus. roy. Hist. nat. Belg., Hors série, vol. I, 1933, p. 122.

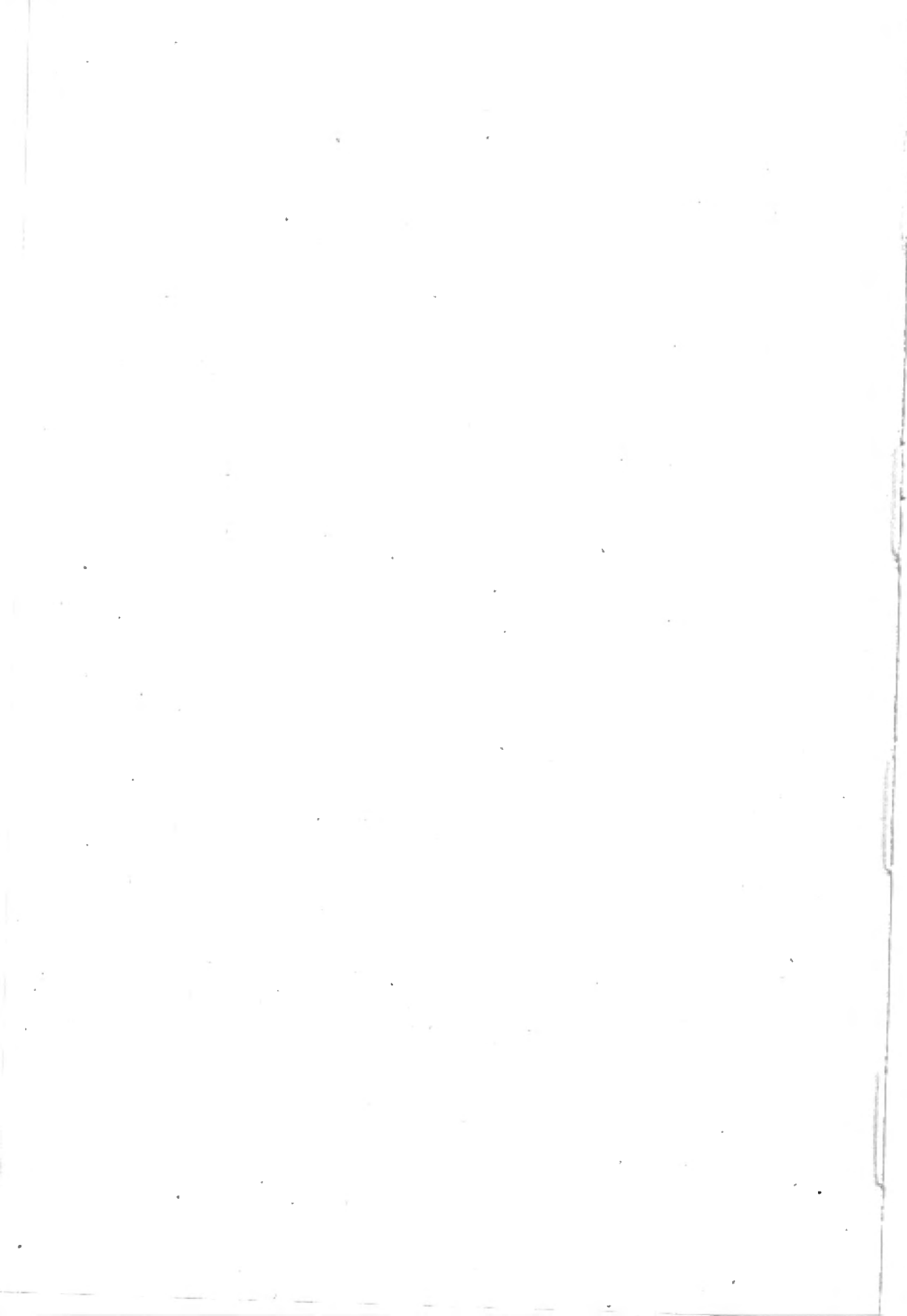

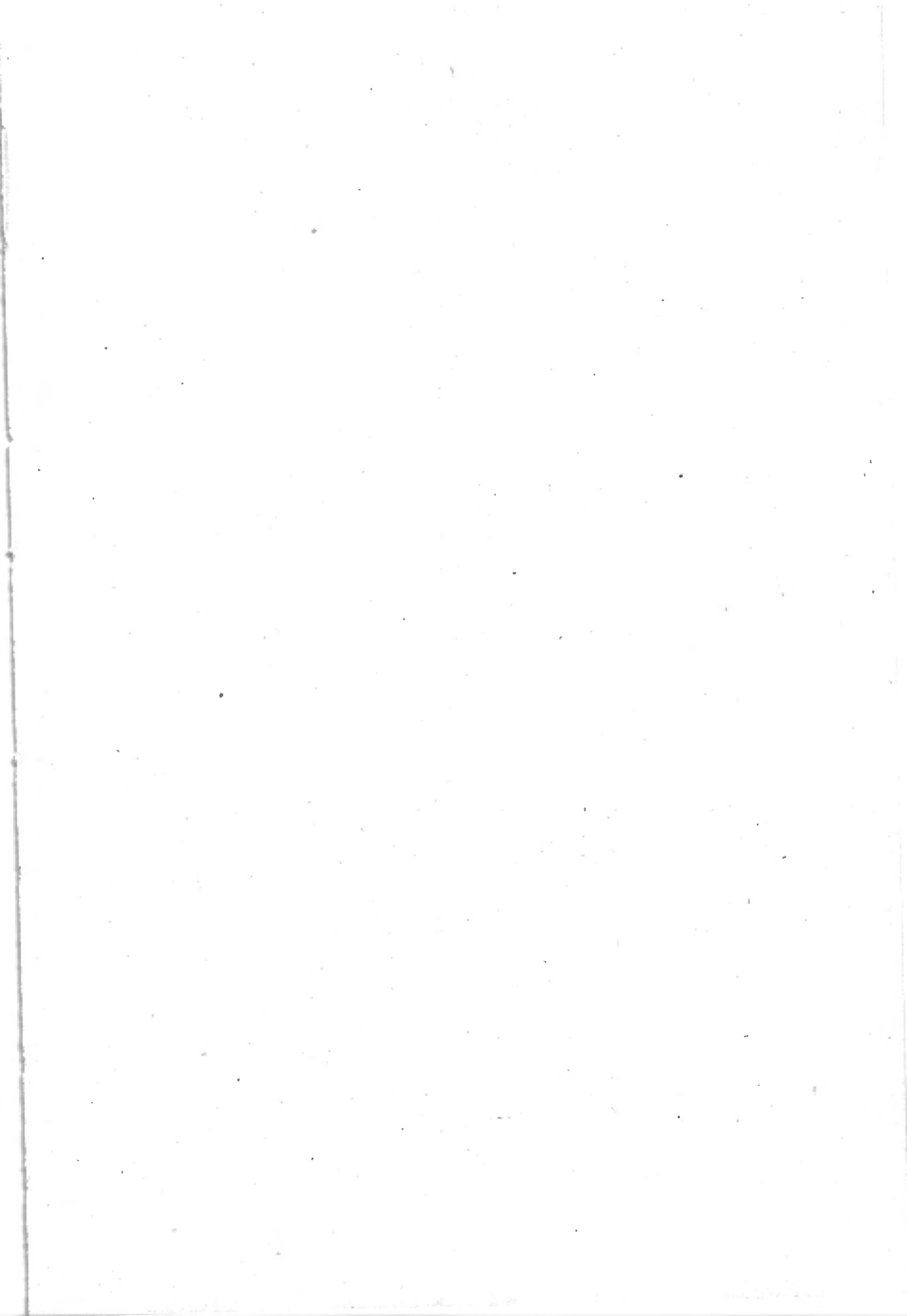

GOEMAERE, Imprimeur du Roi, Bruxelles.