

INSTITUT DES PARCS NATIONAUX
DU CONGO BELGE

INSTITUUT DER NATIONALE PARKEN
VAN BELGISCH CONGO

Exploration du Parc National de l'Upemba

MISSION G. F. DE WITTE

en collaboration avec

W. ADAM, A. JANSSENS, L. VAN MEEL et R. VERHEYEN (1946-1949).

FASCICULE 57

Exploratie van het Nationaal Upemba Park

ZENDING G. F. DE WITTE

met medewerking van

W. ADAM, A. JANSSENS, L. VAN MEEL en R. VERHEYEN (1946-1949).

AFLEVERING 57

1. **OSORIINAE II (Coleoptera Polyphaga),**
par GASTON FAGEL (Bruxelles).
2. **Genus ABACETUS (Coleoptera Carabidae),**
Addendum, per STEFANO L. STRANEO (Gallarate).
3. **SPHAEROCERIDAE (Diptera Acalyptratae),**
par PAUL VANSCHUYTBROECK (Bruxelles).
4. **SIMULIIDAE (Diptera Nematocera),**
by M. BOTHA DE MEILLON (Johannesburg).
5. **GELASTOCORIDAE (Hemiptera Heteroptera),**
by E. L. TODD (Washington).



BRUXELLES
1959

BRUSSEL
1959

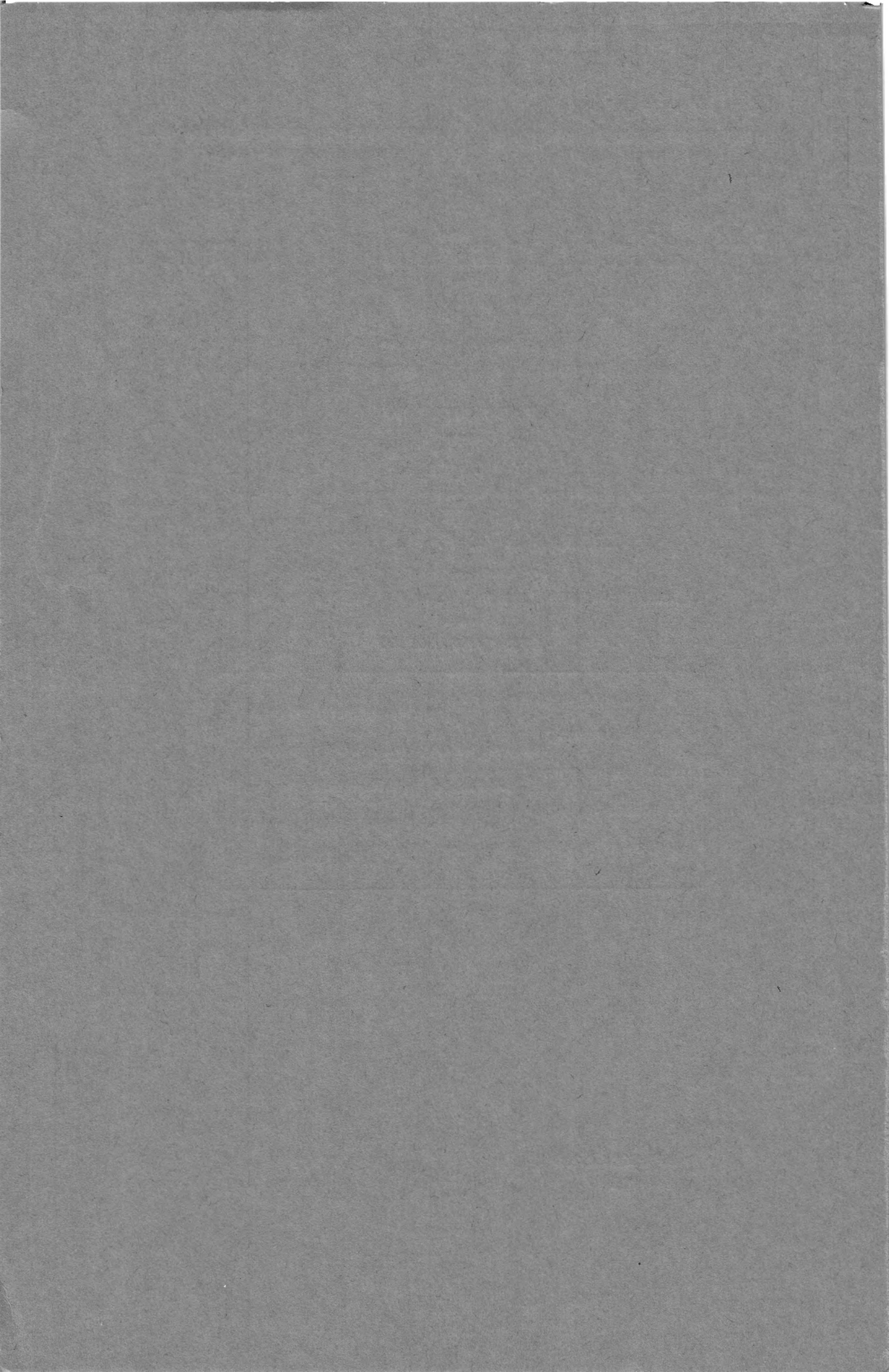

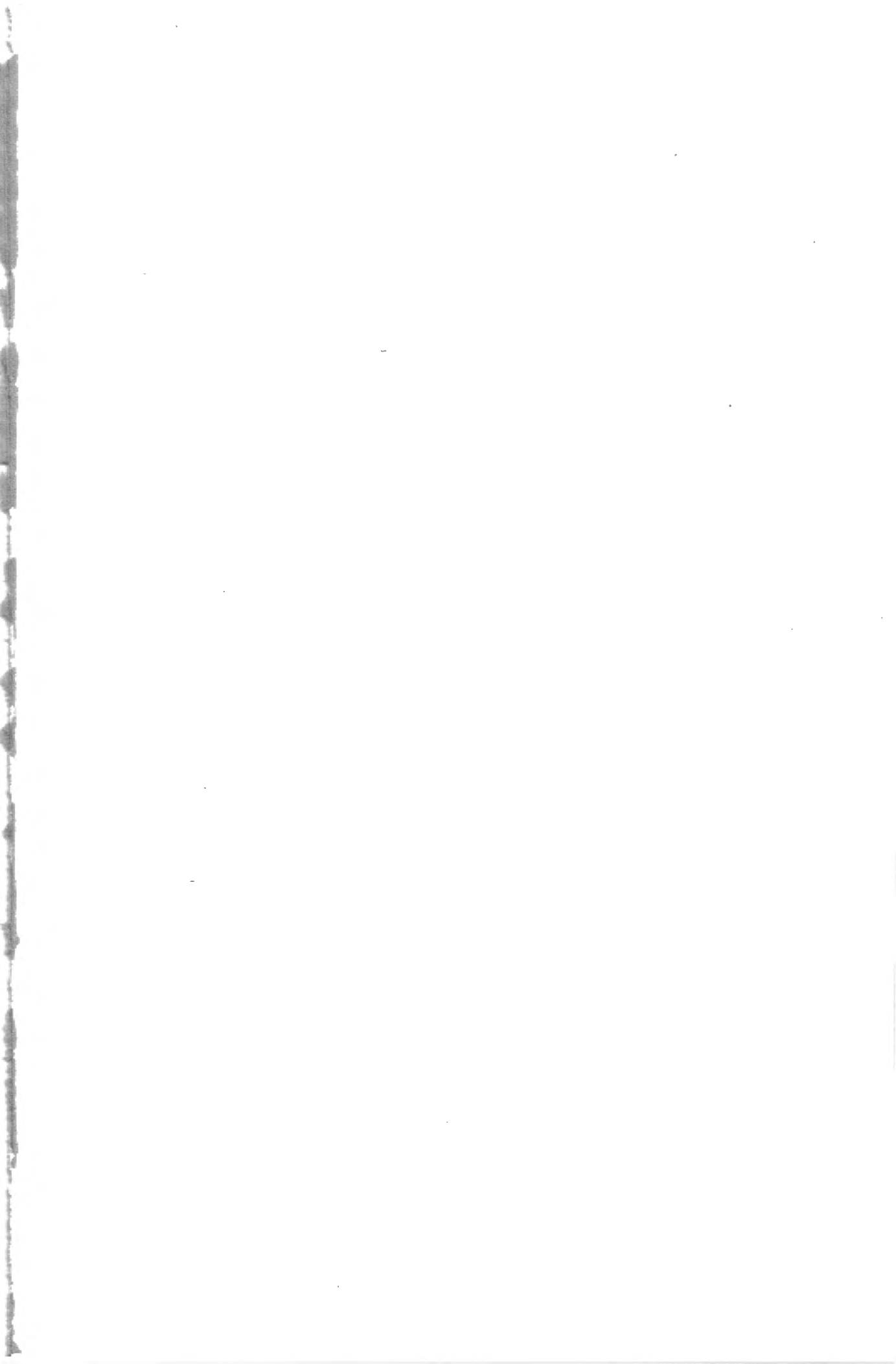

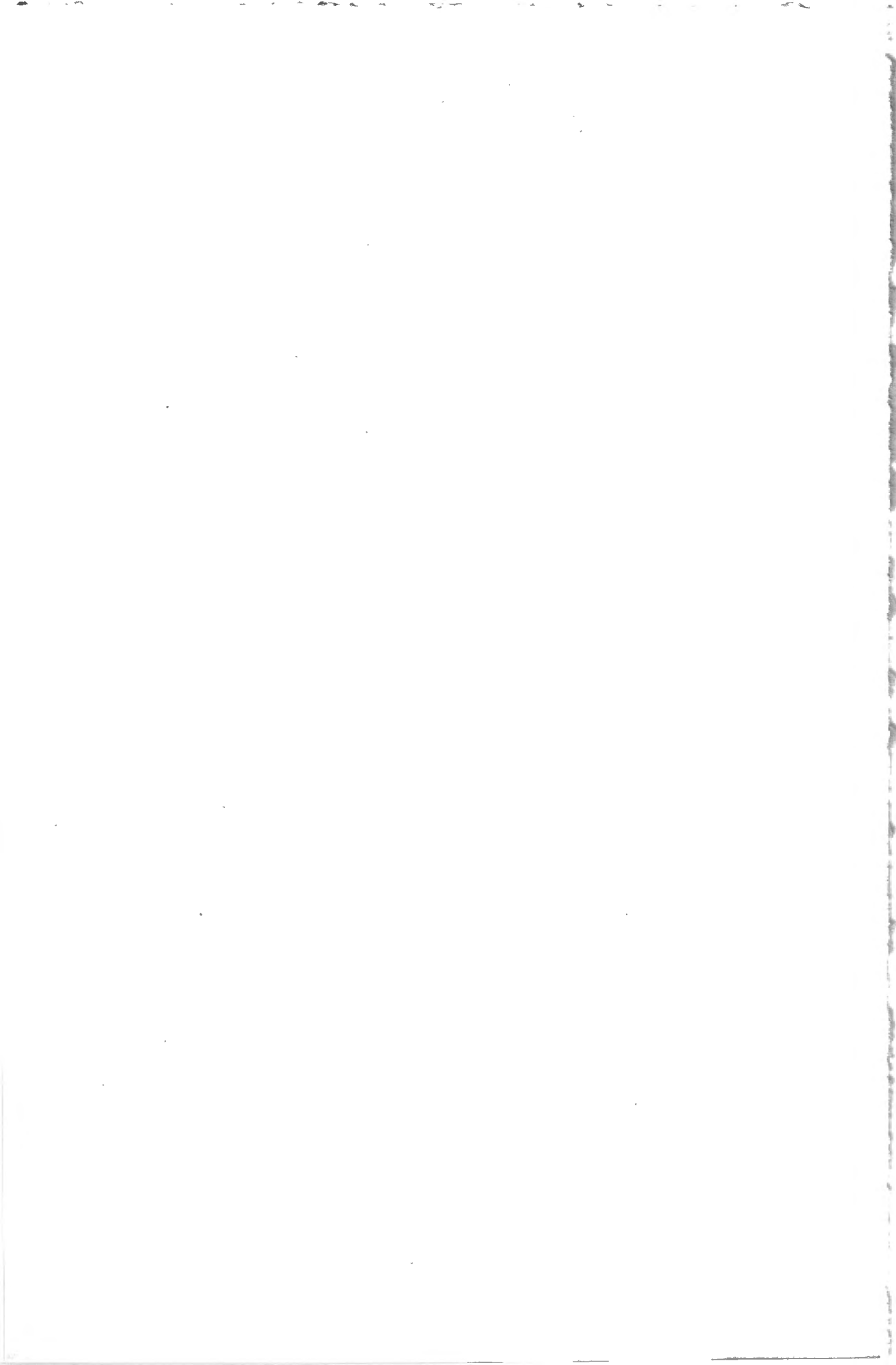

INSTITUT DES PARCS NATIONAUX
DU CONGO BELGE

INSTITUUT DER NATIONALE PARKEN
VAN BELGISCH CONGO

Exploration du Parc National de l'Upemba

MISSION G. F. DE WITTE

en collaboration avec

W. ADAM, A. JANSSENS, L. VAN MEEL et R. VERHEYEN (1946-1949).

FASCICULE 57

Exploratie van het Nationaal Upemba Park

ZENDING G. F. DE WITTE

met medewerking van

W. ADAM, A. JANSSENS, L. VAN MEEL en R. VERHEYEN (1946-1949).

AFLEVERING 57

1. **OSORIINAE II (Coleoptera Polyphaga)**,
par GASTON FAGEL (Bruxelles).
2. **Genus ABACETUS (Coleoptera Garabidae)**,
Addendum, per STEFANO L. STRANEO (Gallarate).
3. **SPHAEROCERIDAE (Diptera Acalyptratae)**,
par PAUL VANSCHUYTBROECK (Bruxelles).
4. **SIMULIIDAE (Diptera Nematocera)**,
by M. BOTHA DE MEILLON (Johannesburg).
5. **GELASTOCORIDAE (Hemiptera Heteroptera)**,
by E. L. TODD (Washington).



BRUXELLES
1959

BRUSSEL
1959

IMPRIMERIE HAYEZ, s.p.r.l.
112, rue de Louvain, 112, Bruxelles 1
Gérant: M. Hayez, av. de l'Horizon, 39
Bruxelles 15



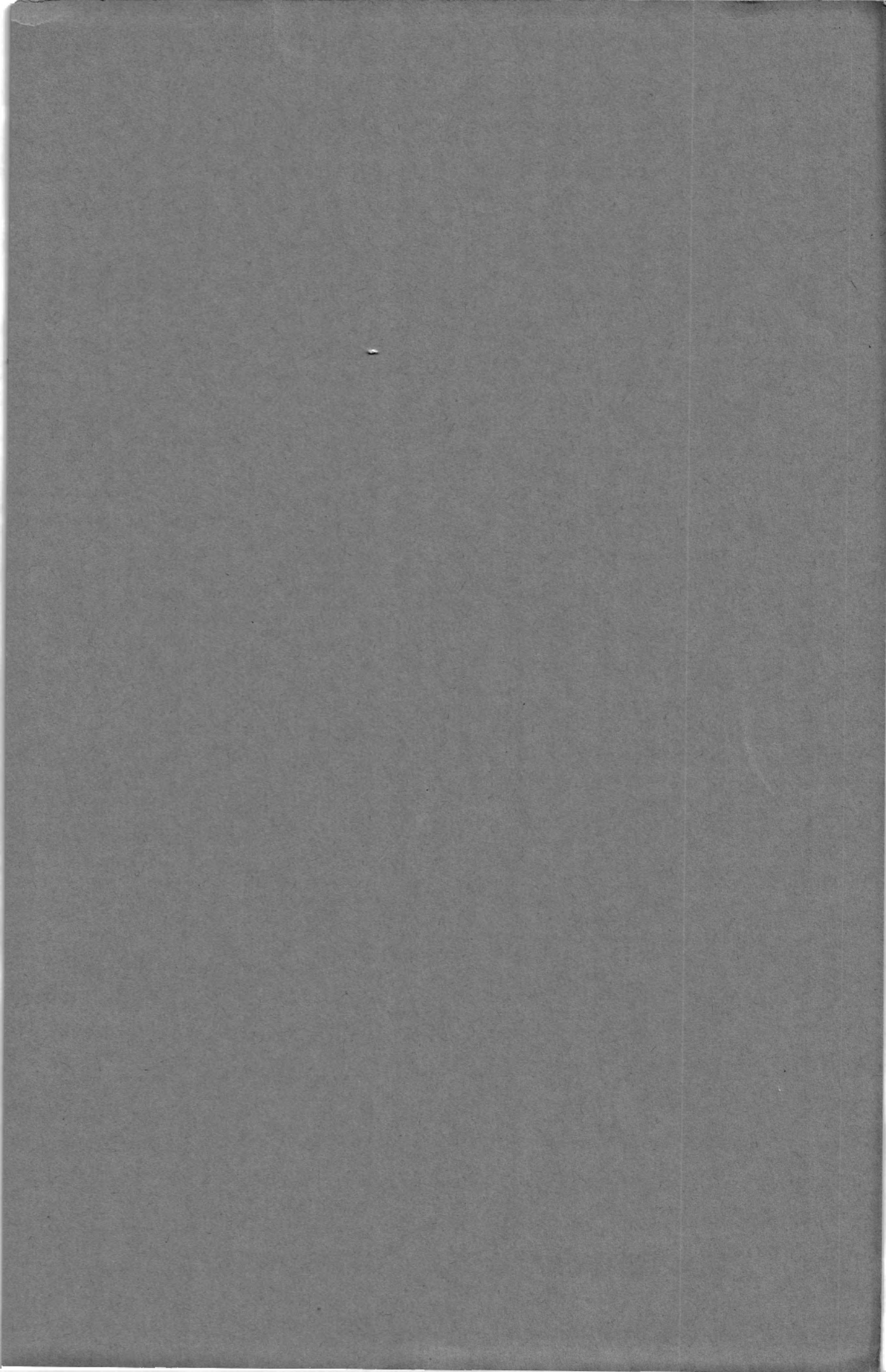

IMPRIMERIE HAYEZ, s.p.r.l.
112, rue de Louvain, 112, Bruxelles 1
Gérant: M. Hayez, av. de l'Horizon, 39
Bruxelles 15
