BILDTAFELN

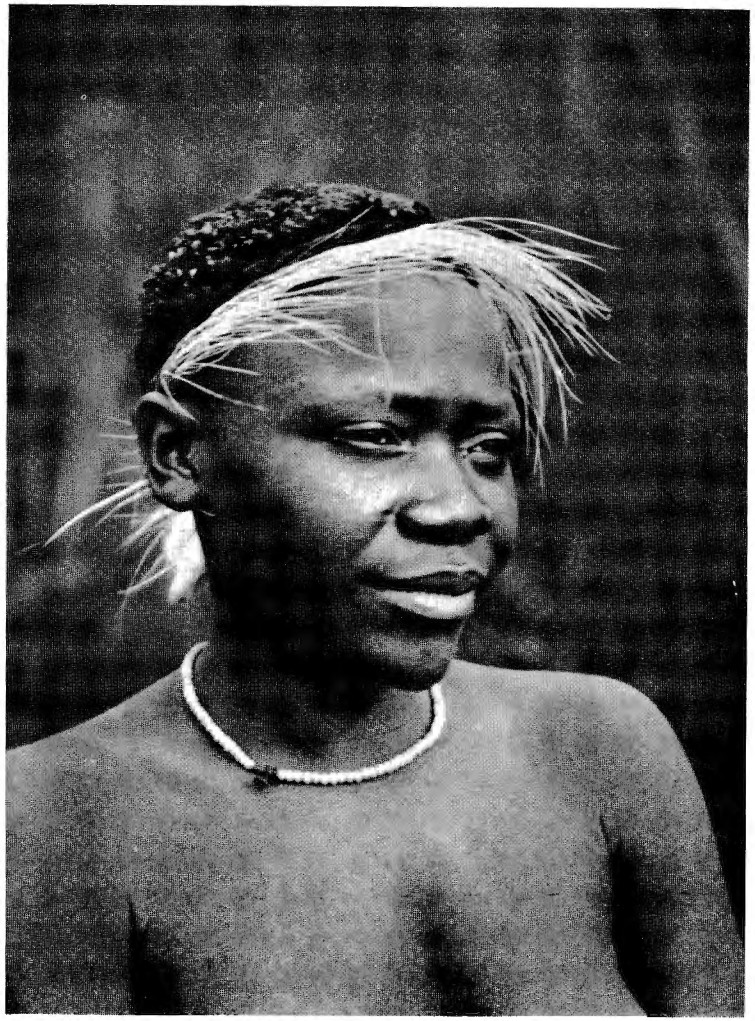

ABB. 1. — Südliches Vulkangebiet.
Kopfschmuck : Wildschweinschwarte.

Photo P. Schumacher. *Coll. Inst. Parcs Nat. Congo Belge.*

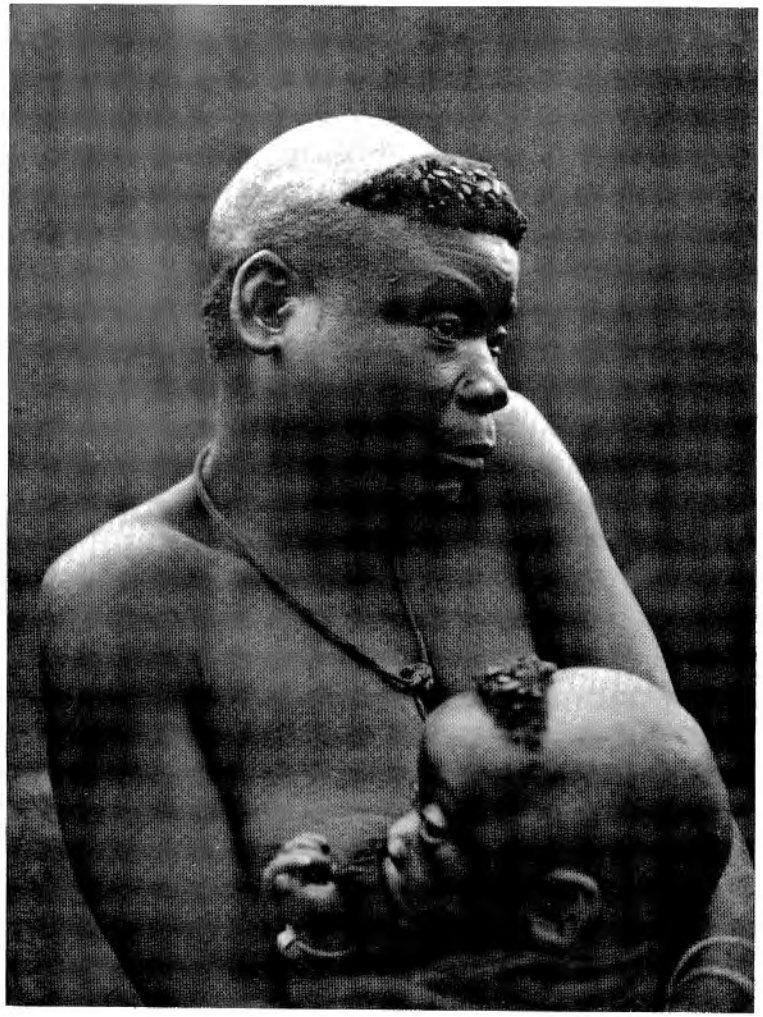

ABB. 2. — Südliches Vulkangebiet.
Frauenfrisur (für kleine Kinder unbestimmt). Schnur als Halsschmuck.

Photo P. Schumacher. *Coll. Inst. Parcs Nat. Congo Belge.*

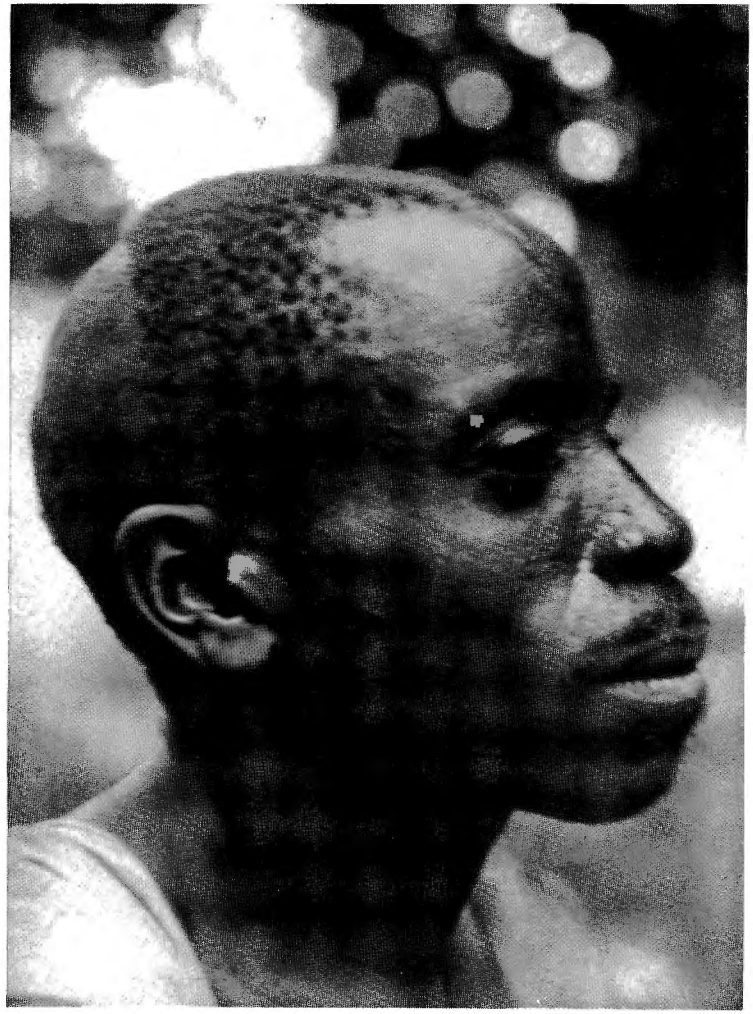

ABB. 1. — Südliches Vulkangebiet.
Negatives Frisurmuster (zum Nachwachsen gedacht).

Photo P. Schumacher. *Coll. Inst. Parcs Nat. Congo Belge.*

ABB. 2. — Nördliches Vulkangebiet.
Mädchenfrisur im Norden. Kopfschmuck : Perlen. Halsschmuck : Perlenkette mit europäischer Sicherheitsnadel (zum Entfernen von Sandflöhen).

Photo P. Schumacher. *Coll. Inst. Parcs Nat. Congo Belge.*

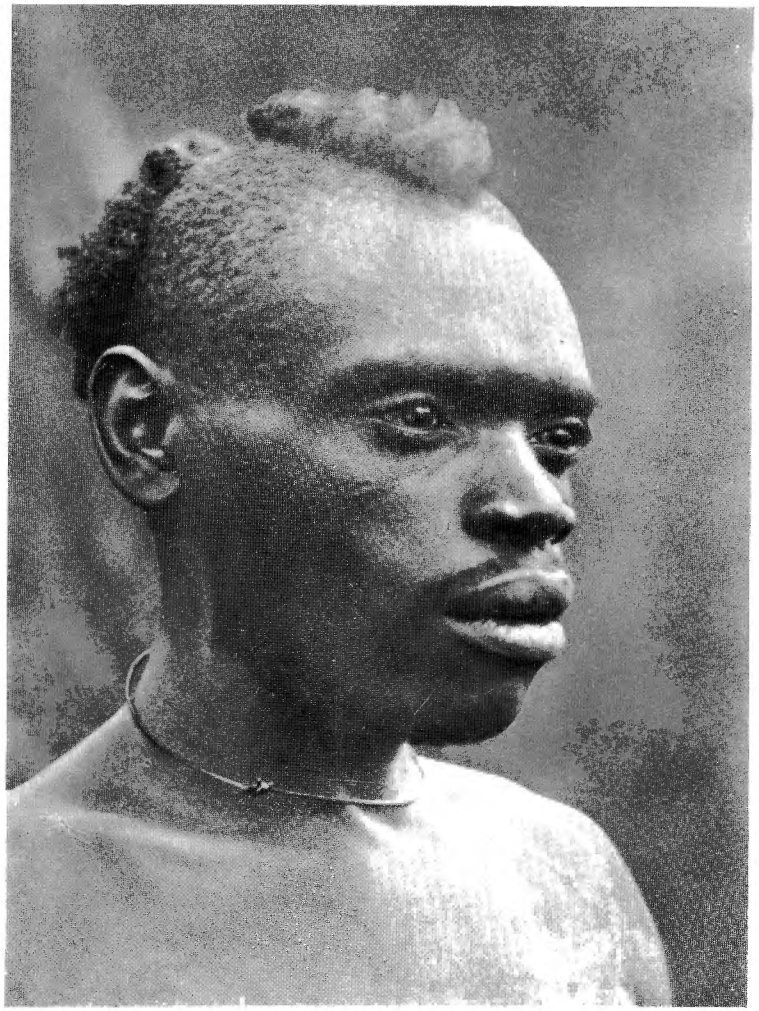

ABB. 1. — Südliches Vulkangebiet.
Die ausgewachsenen früheren negativen Muster. Halsschmuck : Riemen.

Photo P. Schumacher. *Coll. Inst. Parcs Nat. Congo Belge.*

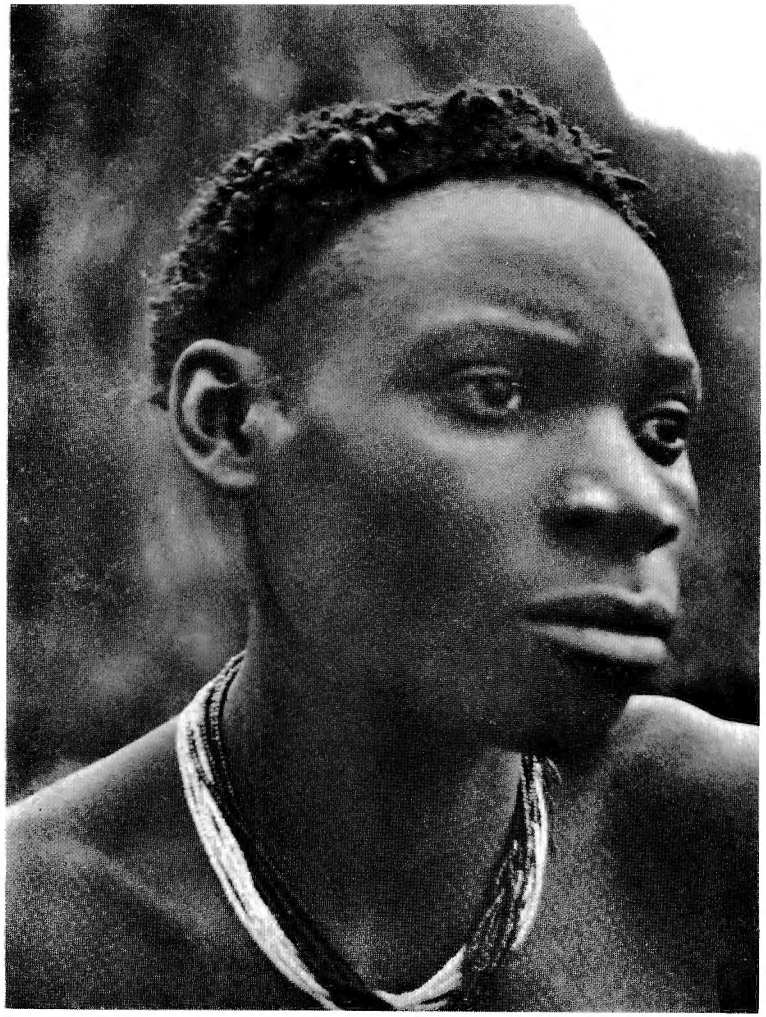

ABB. 2. — Südliches Vulkangebiet.
Frauenfrisur.

Photo P. Schumacher. *Coll. Inst. Parcs Nat. Congo Belge.*

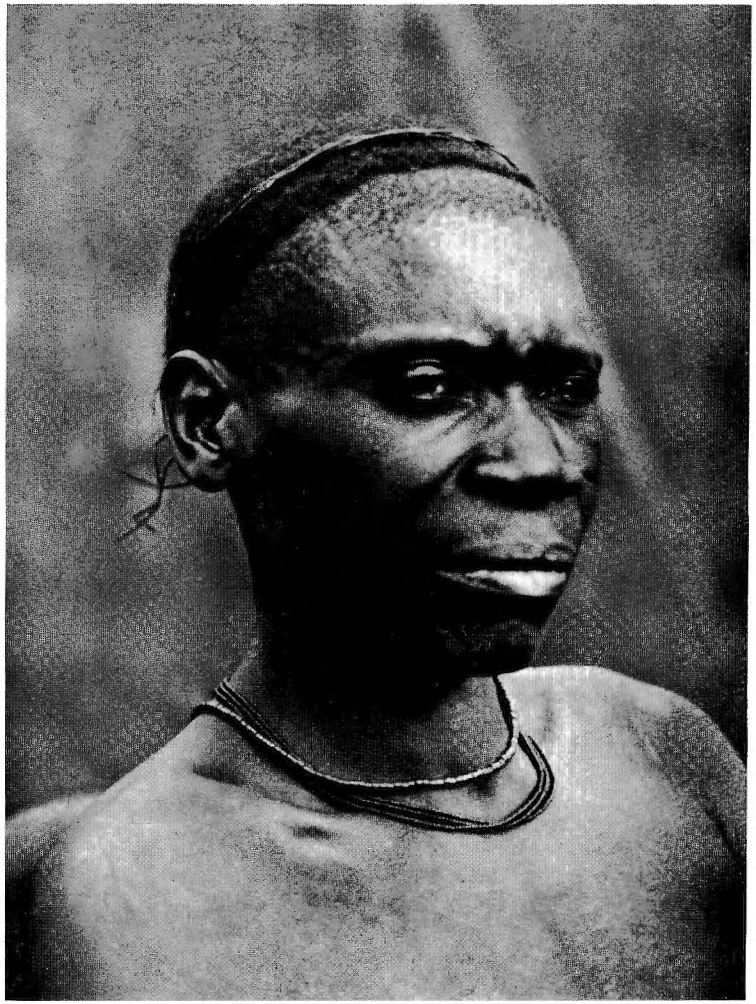

ABB. 1. — Südliches Vulkangebiet.
Frauenfrisur. Riemen als Kopfband.

Photo P. Schumacher. *Coll. Inst. Parcs Nat. Congo Belge.*

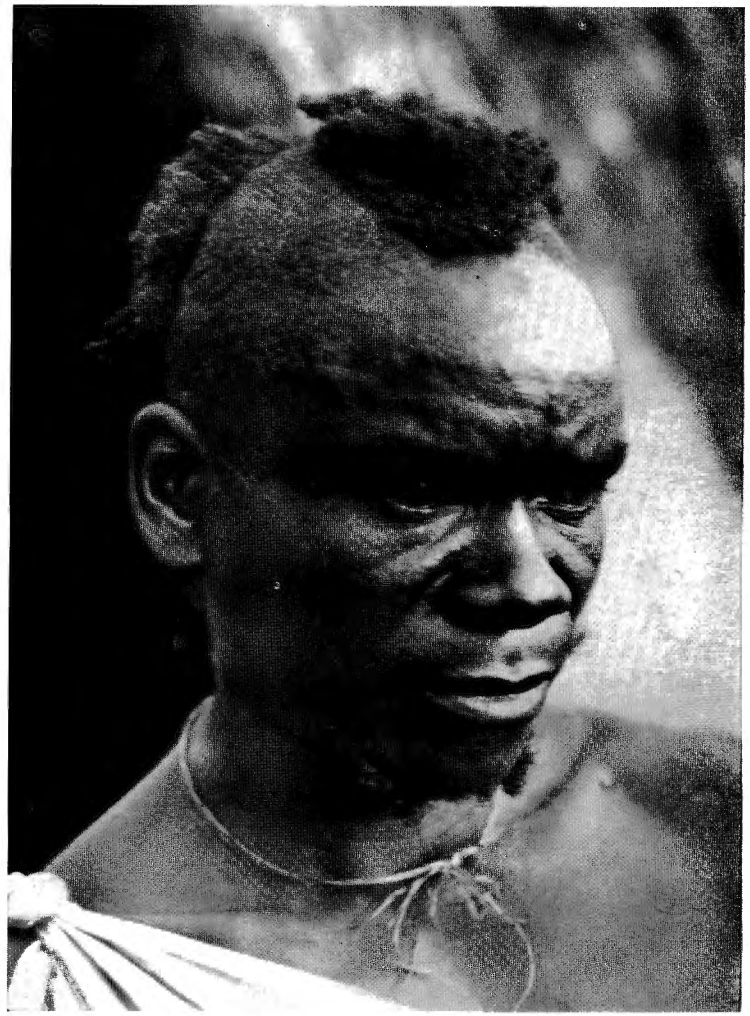

ABB. 2. — Südliches Vulkangebiet.
Halsschmuck : Bastschnur. Ausgewachsene Negativmuster (die früheren positiven sind ausgeschoren).

Photo P. Schumacher. *Coll. Inst. Parcs Nat. Congo Belge.*

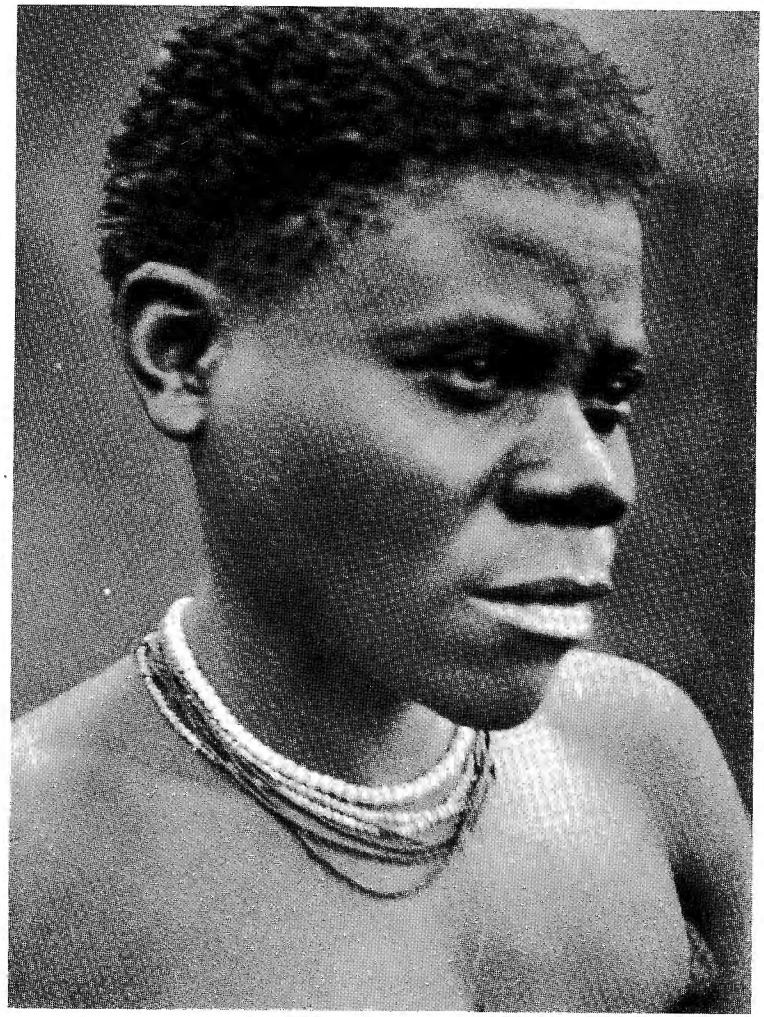

ABB. 1. — Südliches Vulkangebiet.
Frauenfrisur.

Photo P. Schumacher. *Coll. Inst. Parcs Nat. Congo Belge.*

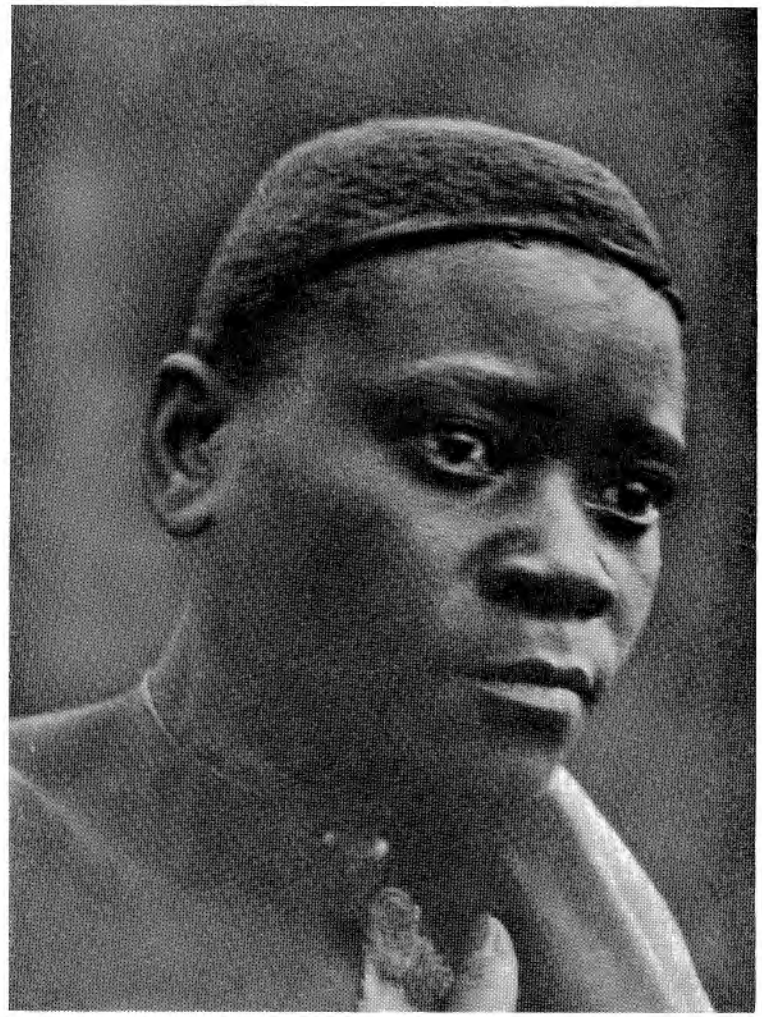

ABB. 2. — Südliches Vulkangebiet.
Frauenfrisur. Riemen als Kopfband. Halsamulett.

Photo P. Schumacher. *Coll. Inst. Parcs Nat. Congo Belge.*

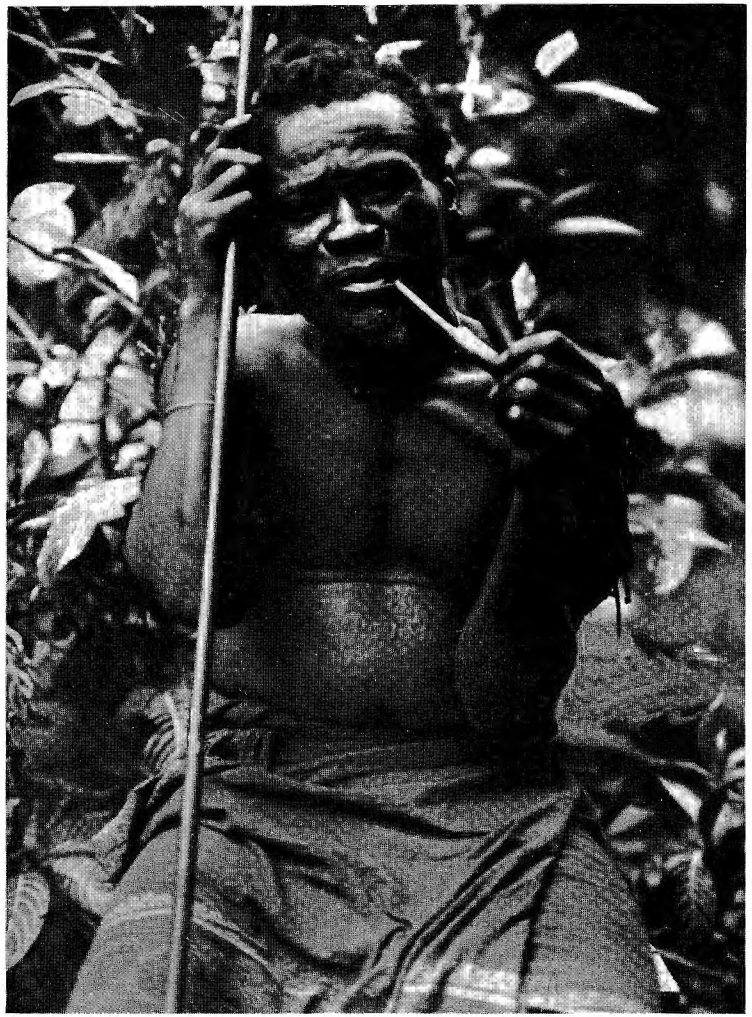

ABB. 1. — Südliches Vulkangebiet.
« Vornehme » Tonpfeife mit geschnitztem Holzrohr.

Photo P. Schumacher. *Coll. Inst. Parcs Nat. Congo Belge.*

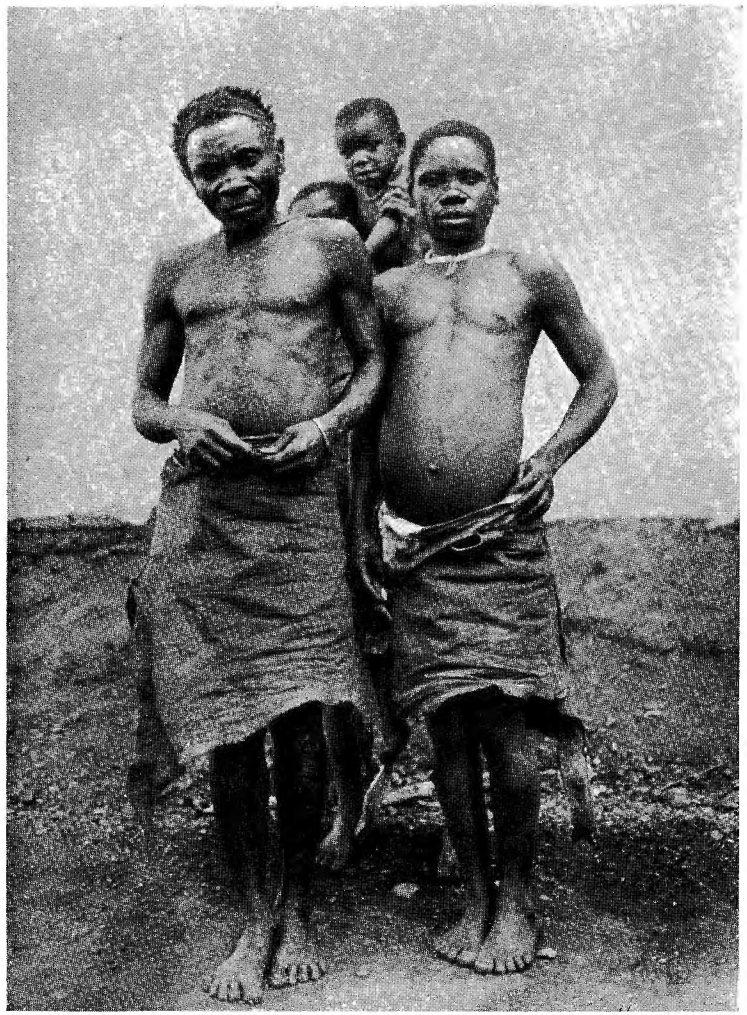

ABB. 2. — Nördliches Vulkangebiet.
Wilddeckenschurz.

Photo P. Schumacher. *Coll. Inst. Parcs Nat. Congo Belge.*

I. OST-KIVU.

ABB. 1. — Nördliches Vulkangebiet.
Links : Direkt positives Frisurmuster.

Photo P. Schumacher. *Coll. Inst. Parcs Nat. Congo Belge.*

ABB. 2. — Südliches Vulkangebiet.
Unterhaltung : « Du schneidest auf ! »

Photo P. Schumacher. *Coll. Inst. Parcs Nat. Congo Belge.*

I. OST-KIVU.

ABB. 1. — Nordwa.
Rechts, Pfeife : nicht geschnitztes Rohr; gewöhnlicher Pfeifenkopf.
Photo P. Schumacher. *Coll. Inst. Parcs Nat. Congo Belge.*

ABB. 2. — Nördliches Vulkangebiet.
Batwa-Bogen. Pfeile mit Holz- (Bambus) und Eisenspitze.
Photo P. Schumacher. *Coll. Inst. Parcs Nat. Congo Belge.*

I. OST-KIVU.

ABB. 1. — Nördliches Vulkangebiet.
Mutter und Tochter (junge Frau noch mit Mädchenfrisur).
Wilddeckenschurz.
Photo P. Schumacher. *Coll. Inst. Parcs Nat. Congo Belge.*

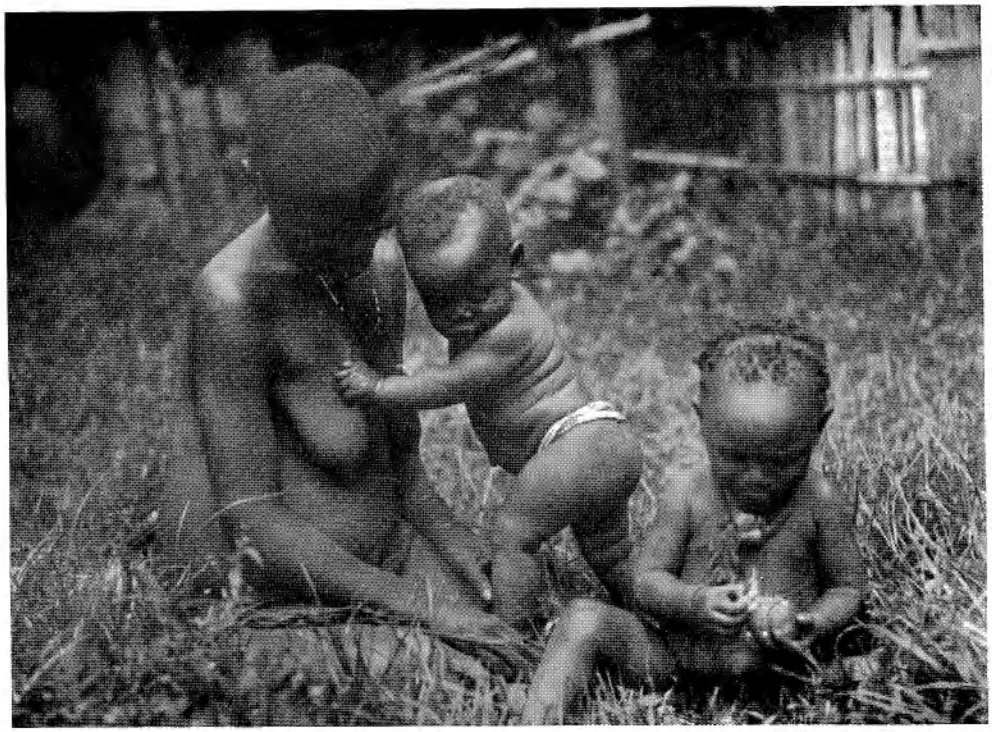

ABB. 2. — Südliches Vulkangebiet.
Kinderamulett, « Kindernase ».
Photo P. Schumacher. *Coll. Inst. Parcs Nat. Congo Belge.*

I. OST-KIVU.

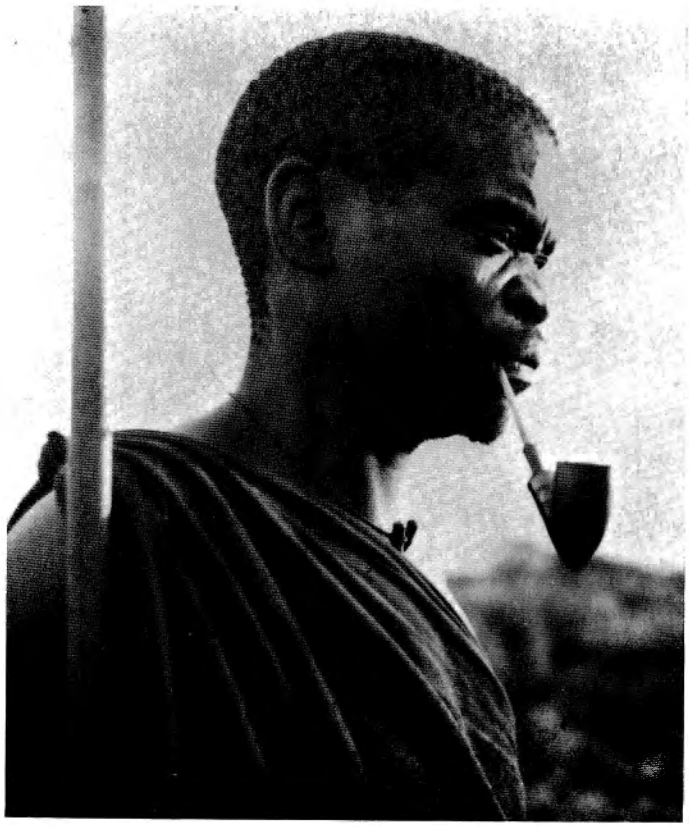

ABB. 1. — Tamira (Ruanda).
Amulett, gewöhnliche Pfeife, Bambusstab (mögliche Trauerfrisur).
Photo J.-P. Harroy. *Coll. Inst. Parcs Nat. Congo Belge.*

ABB. 2. — Südliches Vulkangebiet.
Einzug europäischer Stoffe.
Photo P. Schumacher. *Coll. Inst. Parcs Nat. Congo Belge.*

I. OST-KIVU.

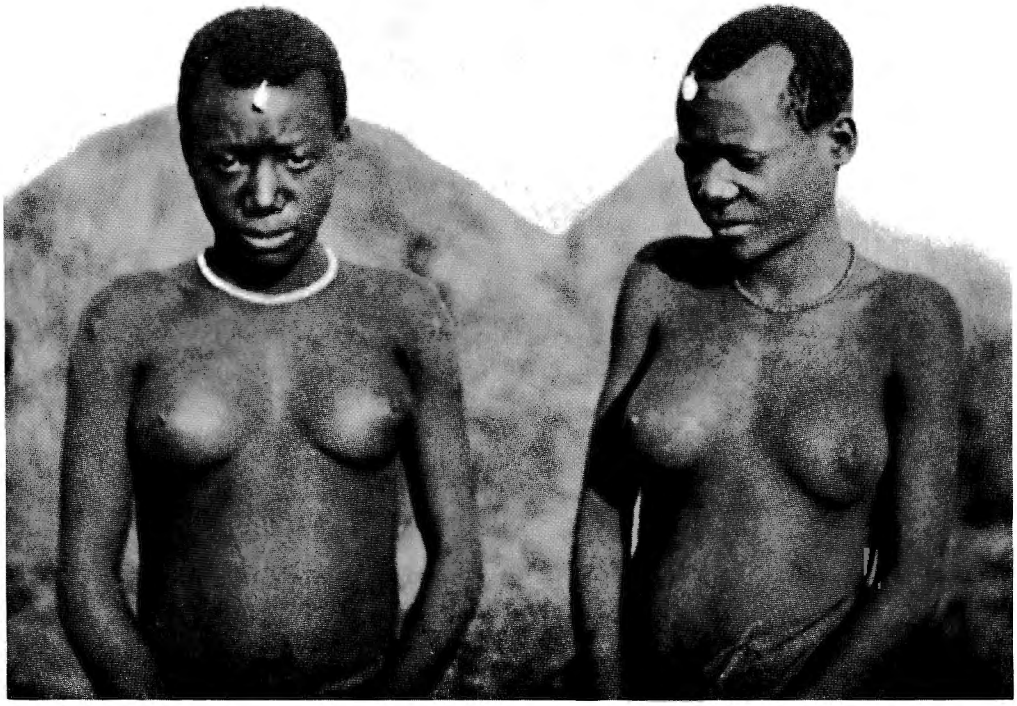

ABB. 1. — Tamira (Ruanda).
Hutu-Mädchenfrisur, Steuermarke (?) als Haarschmuck. Mischlinge ?

Photo J.-P. Harroy. *Coll. Inst. Parcs Nat. Congo Belge.*

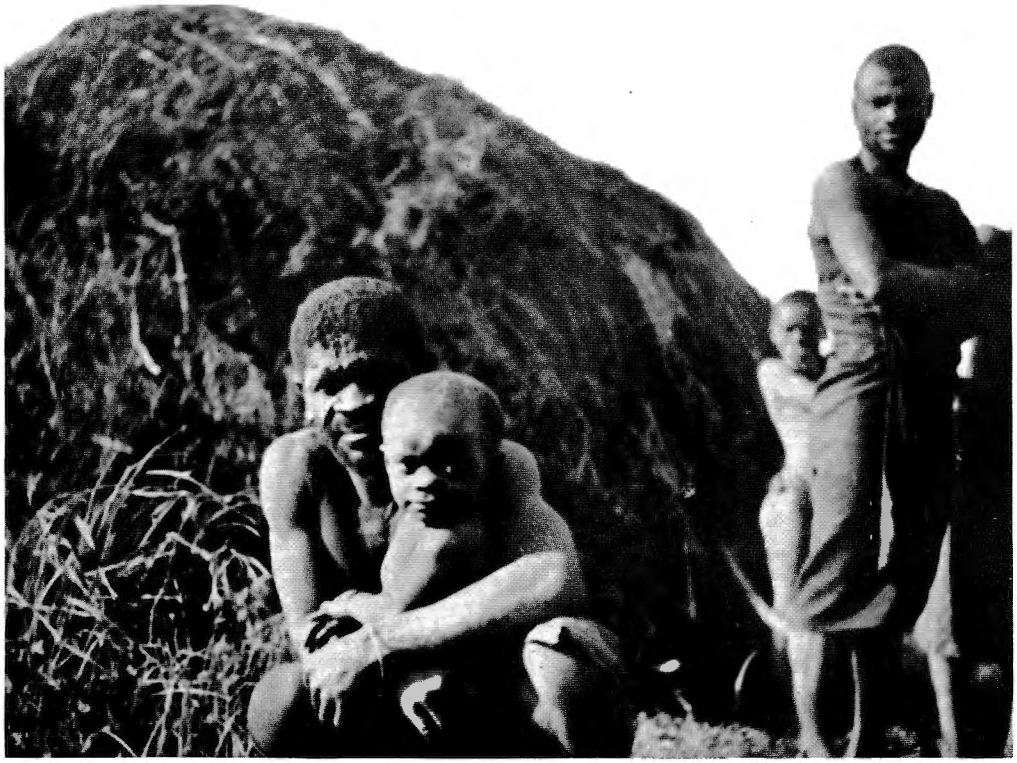

ABB. 2. — Tamira (Ruanda).
Typische Batwa-Hütte.

Photo J.-P. Harroy. *Coll. Inst. Parcs Nat. Congo Belge.*

II. WEST-KIVU.

ABB. 1. — Butembo.
Vater und Sohn. Pelzmütze, Dolchgehänge (Wildschwein).

Photo P. Schumacher. *Coll. Inst. Parcs Nat. Congo Belge.*

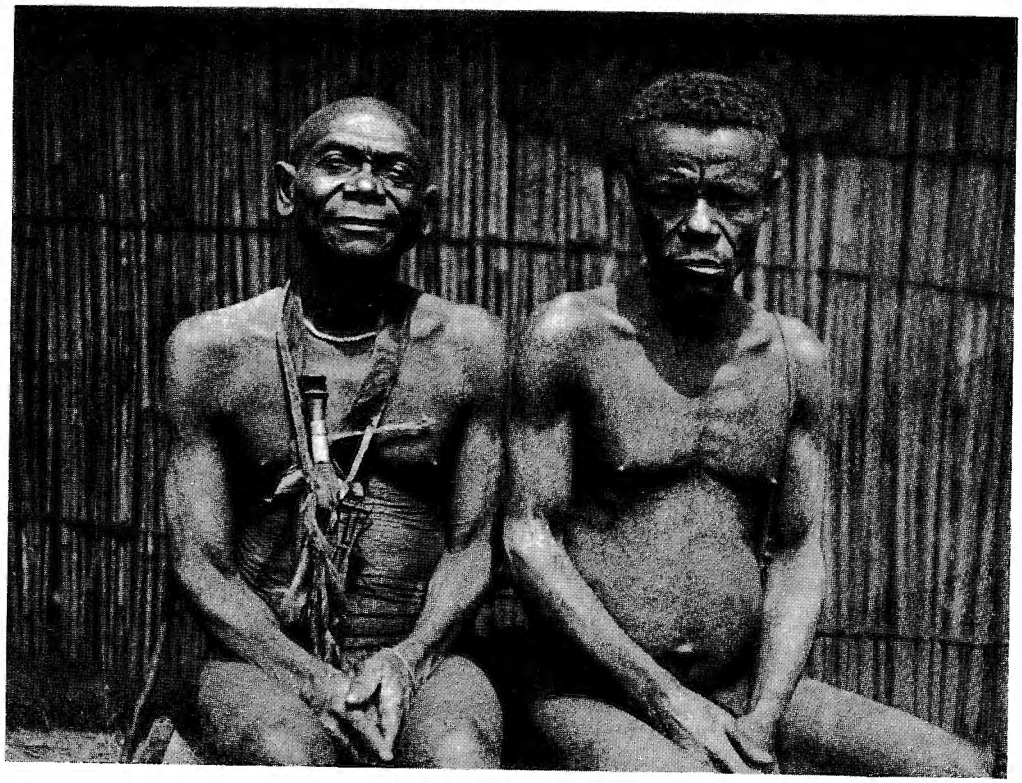

ABB. 2. — Butembo.
Dolchgehänge aus Wildwerk. Rechts : Tabaksbeutel.

Photo P. Schumacher. *Coll. Inst. Parcs Nat. Congo Belge.*

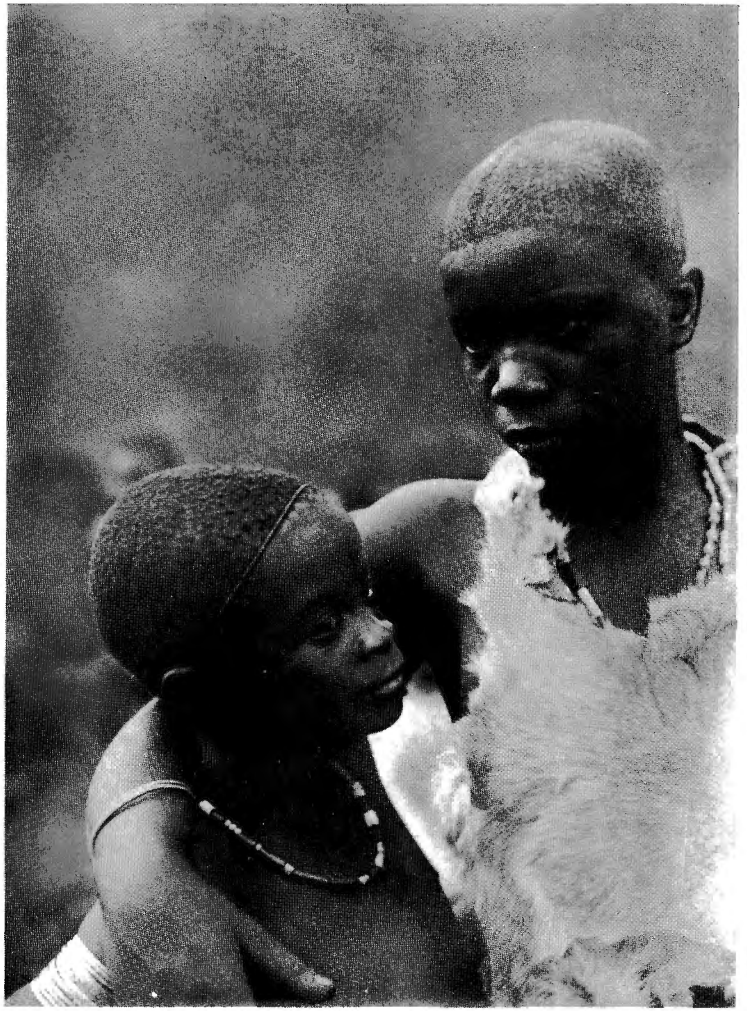

ABB. 1. — Butembo.
Hamitisiertes (?) Geschwisterpaar.

Photo P. Schumacher. *Coll. Inst. Parcs Nat. Congo Belge.*

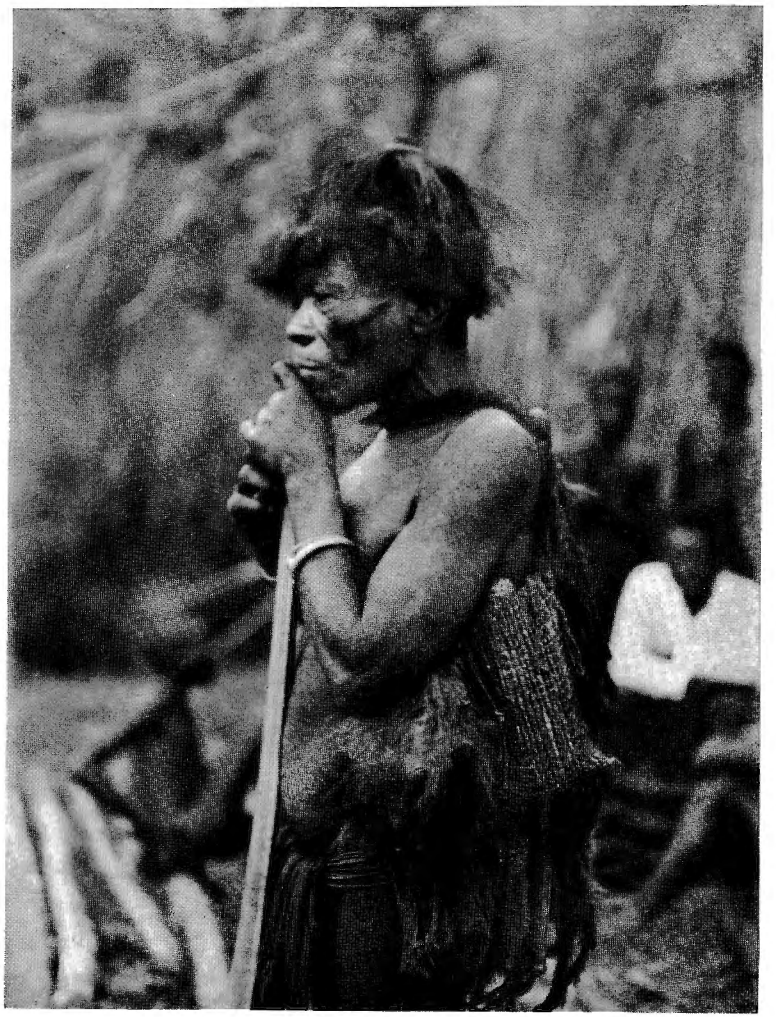

ABB. 2. — Butembo.
Schachtelhelm aus Pelzwerk. Langes Pfeifenrohr (Bananenblattrippe).
Geflochtenes Futteral, Elfenbeinring.

Photo P. Schumacher. *Coll. Inst. Parcs Nat. Congo Belge.*

II. WEST-KIVU.

ABB. 1. — Butembo.
Rechts : Armschmuck : Flechtringe und Perlen. Leibumschnürung gegen Bauchgrimmen. Ehepaar.
Photo P. Schumacher. *Coll. Inst. Parcs Nat. Congo Belge.*

ABB. 2. — Butembo.
Borstenschmuck. Schafpelz als Ueberwurf.
Photo P. Schumacher. *Coll. Inst. Parcs Nat. Congo Belge.*

II. WEST-KIVU.

ABB. 1. — Butembo.
Bigamer Mutwa (s. o. : « Vater und Sohn »). Rechts : Philtronflasche.
Photo P. Schumacher. *Coll. Inst. Parcs Nat. Congo Belge.*

ABB. 2. — Butembo.
Ehepaar. Einziger Mutwa-Kannibale (gelegentlich, als Mitglied einer Negertruppe).
Coll. Inst. Parcs Nat. Congo Belge. *Photo P. Schumacher.*

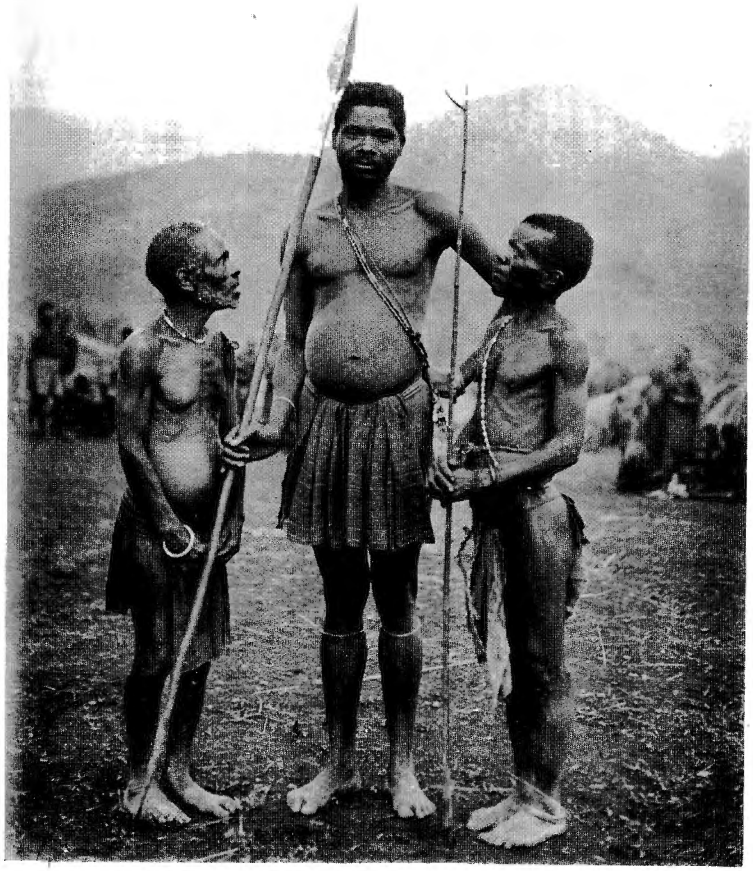

ABB. 1. — Butembo.
Hamite und Pygmäen (durchgezogene Schambinden).

Photo P. Schumacher. *Coll. Inst. Parcs Nat. Congo Belge.*

ABB. 2. — Butembo.
Der obige « Menschenfresser », von erfolgreicher Jagd zurück, meldet dem Forscher eine Gazellenkeule an.

Photo P. Schumacher. *Coll. Inst. Parcs Nat. Congo Belge.*

II. WEST-KIVU.

ABB. 1. — Kamurontsa.
Frau und Mädchen. Messer für Nahrungssuche (Lianenschneiden). Kuferne Arm- und Fingerringe.
Frau : Wilddecke als Schurz. Mädchen : Zu durchgezogener Schambinde Ueberwurf
und Sitzunterlage (Ziege).

Photo P. Schumacher. *Coll. Inst. Parcs Nat. Congo Belge.*

ABB. 2. — Butembo.
Durchgezogene Frauenbinden mit geflochtenen Hüftenringen.

Photo P. Schumacher. *Coll. Inst. Parcs Nat. Congo Belge.*

II. WEST-KIVU.

ABB. 1. — Kamurontsa.
Batwa-Siedlung. Durchgezogene Schambinden, Batwabogen. Ausgespannte Klippenschlieferfelle.
Die vernachlässigte Bananenschambe (S. 4).

Photo P. Schumacher. *Coll. Inst. Parcs Nat. Congo Belge.*

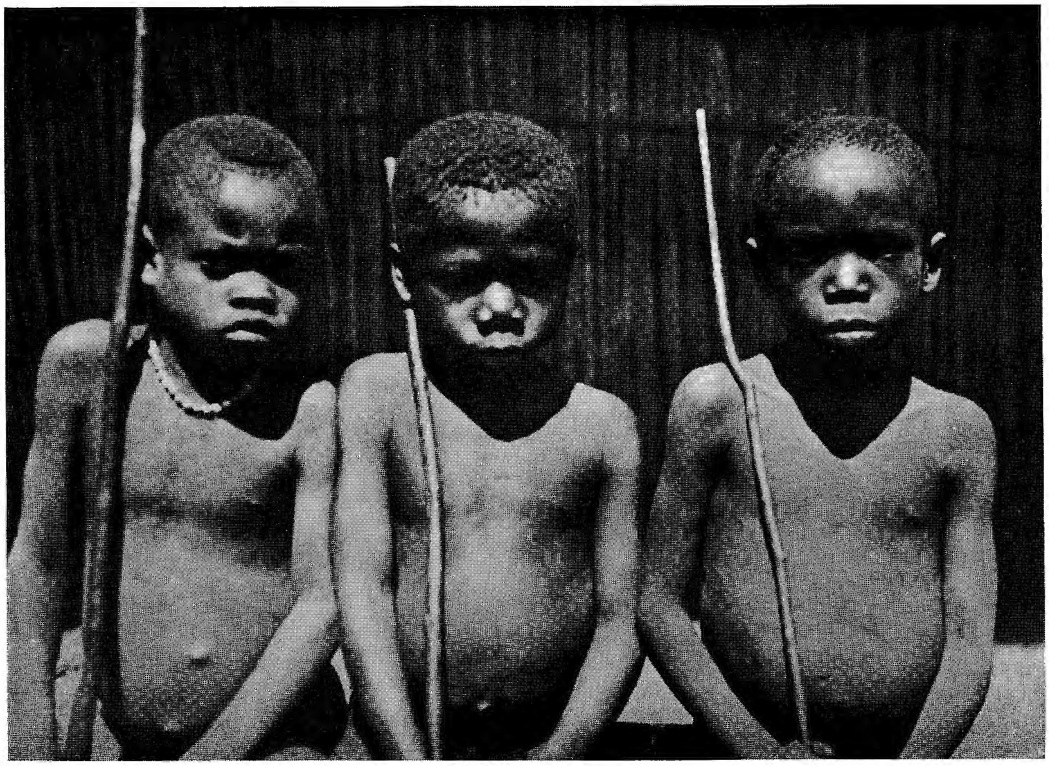

ABB. 2. — Butembo.
Batwa-Knaben. Die beiden rechts : Kindernase? (vgl. oben).

Photo P. Schumacher. *Coll. Inst. Parcs Nat. Congo Belge.*

II. WEST-KIVU.

ABB. 1. — Kamurontsa.
Amulett, Elfenbein- und Kupferringe.

Photo P. Schumacher. *Coll. Inst. Parcs Nat. Congo Belge.*

ABB. 2. — Bushi.
Häufige West-Frisuren. Vordere Reihe : links, Negermischling (?); rechts, Borstenschmuck.

Photo P. Schumacher. *Coll. Inst. Parcs Nat. Congo Belge.*

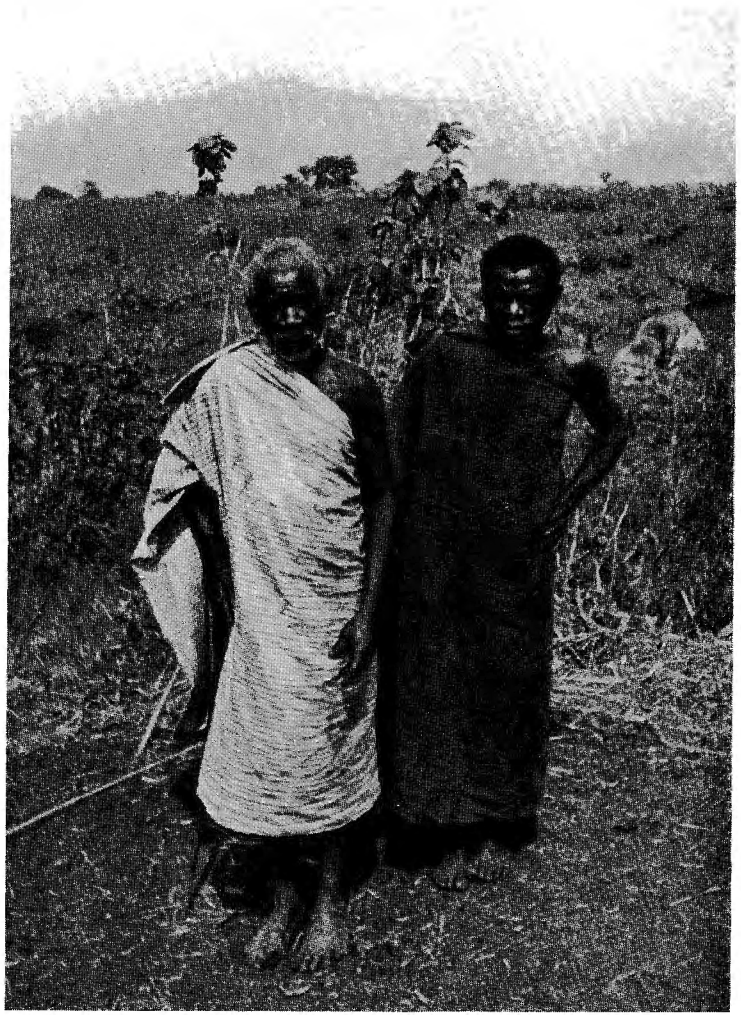

ABB. 1. — Nzulu (Kivu-See). — Batwa von Shove.

Photo G. F. de Witte. *Coll. Inst. Parcs Nat. Congo Belge.*

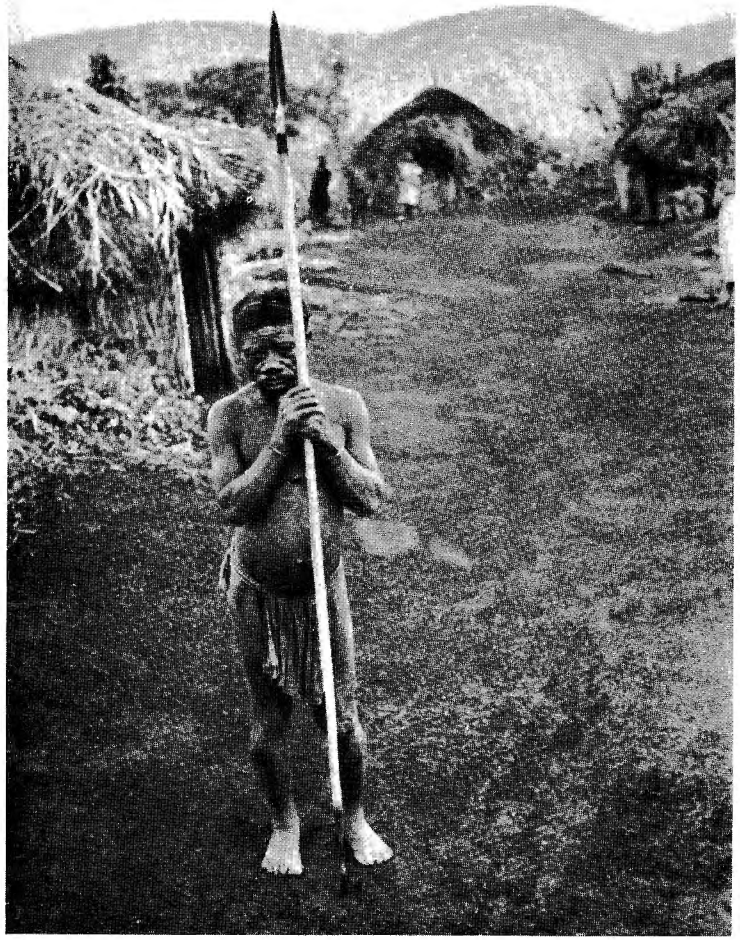

ABB. 2. — Burunga (Mokoto) bei Loatsi.

Photo G. F. de Witte. *Coll. Inst. Parcs Nat. Congo Belge.*

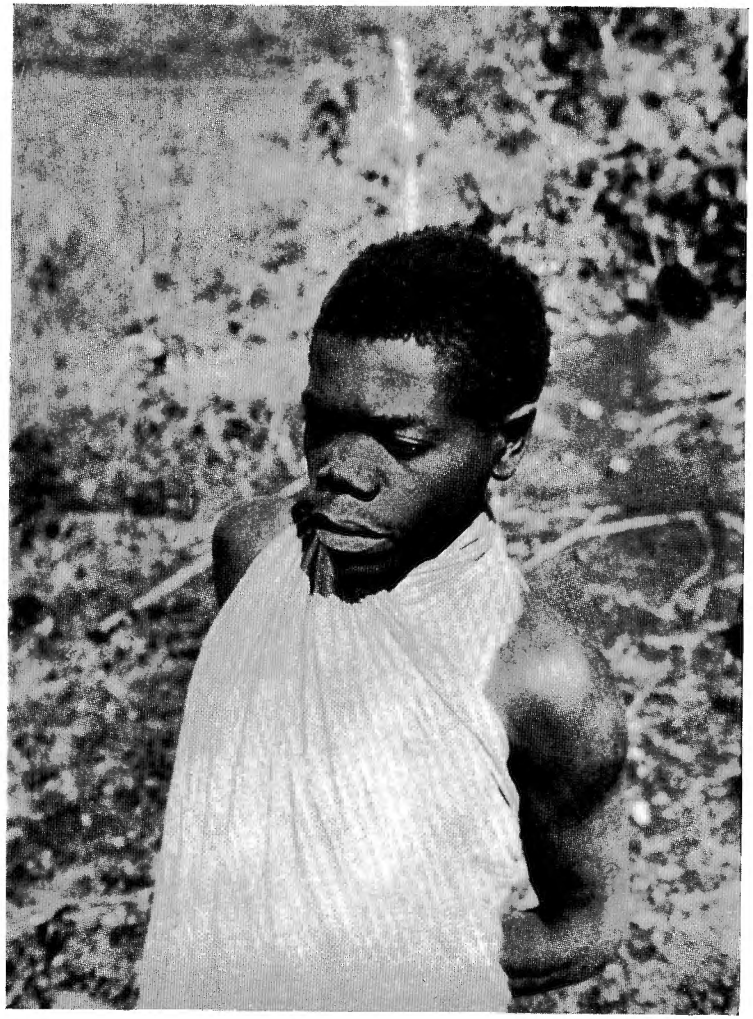

ABB. 1. — Magera-See (Mutwa von Shove).

Photo G. F. de Witte. *Coll. Inst. Parcs Nat. Congo Belge.*

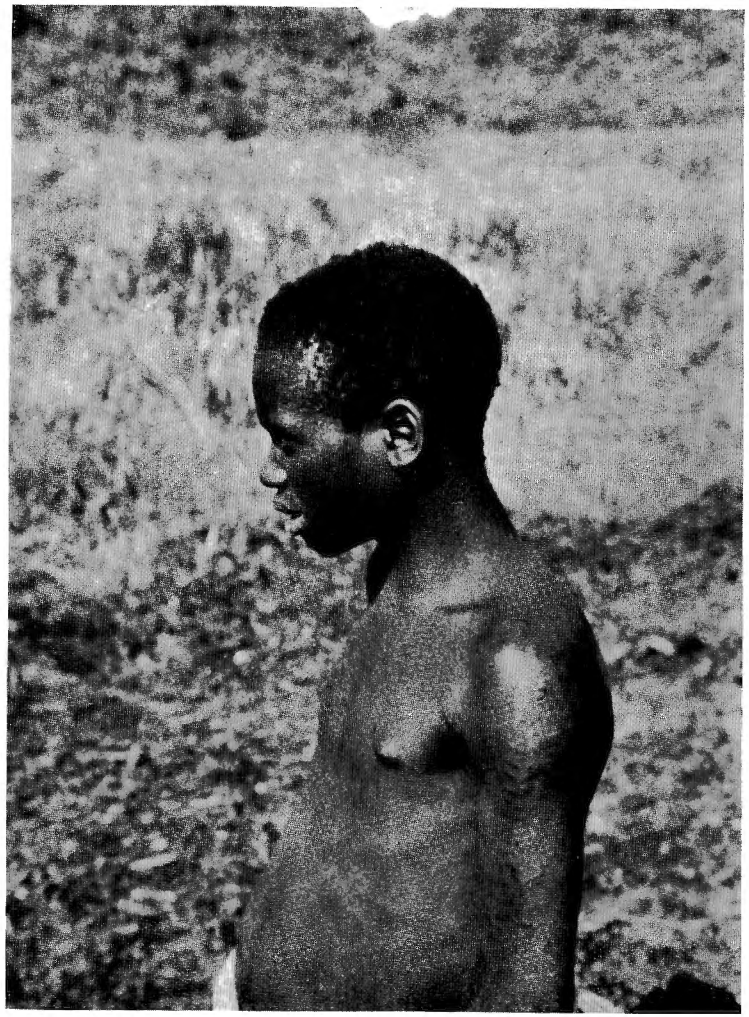

ABB. 2. — Magera-See (Mutwa von Shove).

Photo G. F. de Witte. *Coll. Inst. Parcs Nat. Congo Belge.*

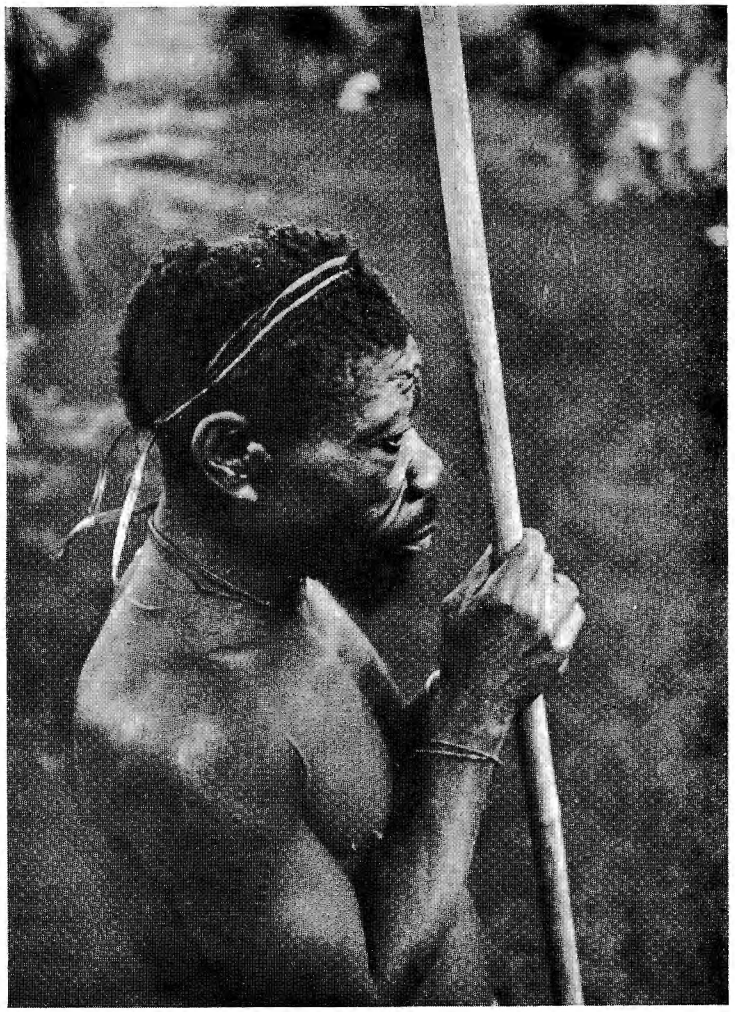

ABB. 1. — Burunga (Mokoto) bei Loatsi.

Photo G. F. de Witte. *Coll. Inst. Parcs Nat. Congo Belge.*

ABB. 2. — Burunga (Mokoto) bei Loatsi.

Photo G. F. de Witte. *Coll. Inst. Parcs Nat. Congo Belge.*

ABB. 1. — West-Tracht.
Flecht-Futteral, Kimbi-Zither.

Photo P. Schumacher. *Coll. Inst. Parcs Nat. Congo Belge.*

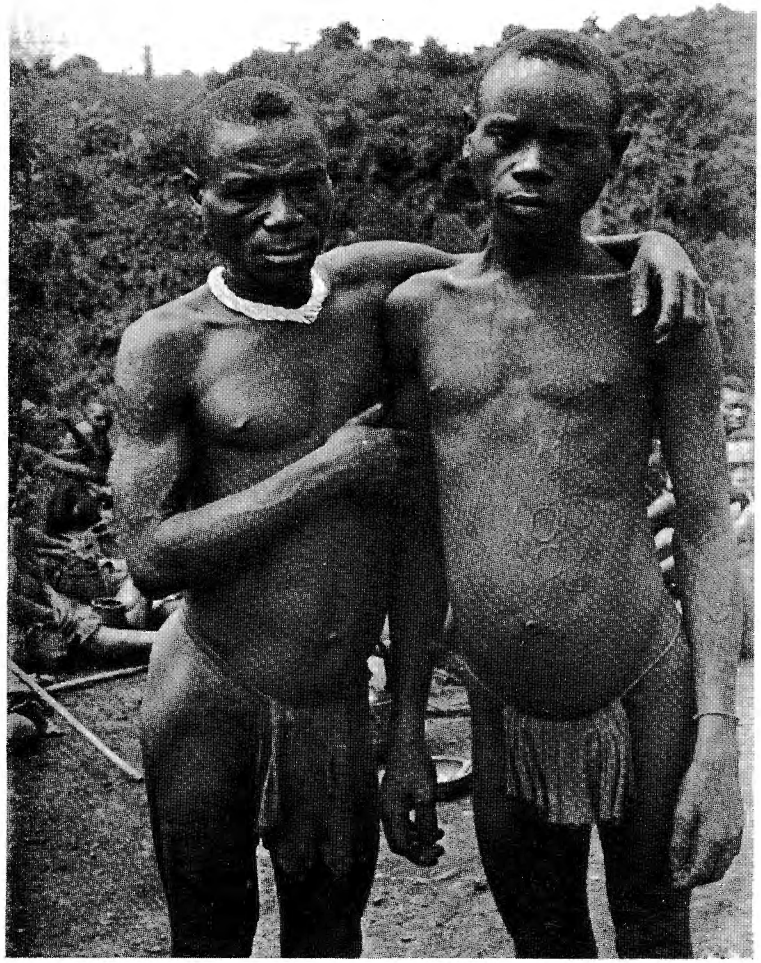

ABB. 2. — West-Tracht.

Photo P. Schumacher. *Coll. Inst. Parcs Nat. Congo Belge.*

III. IJWI.

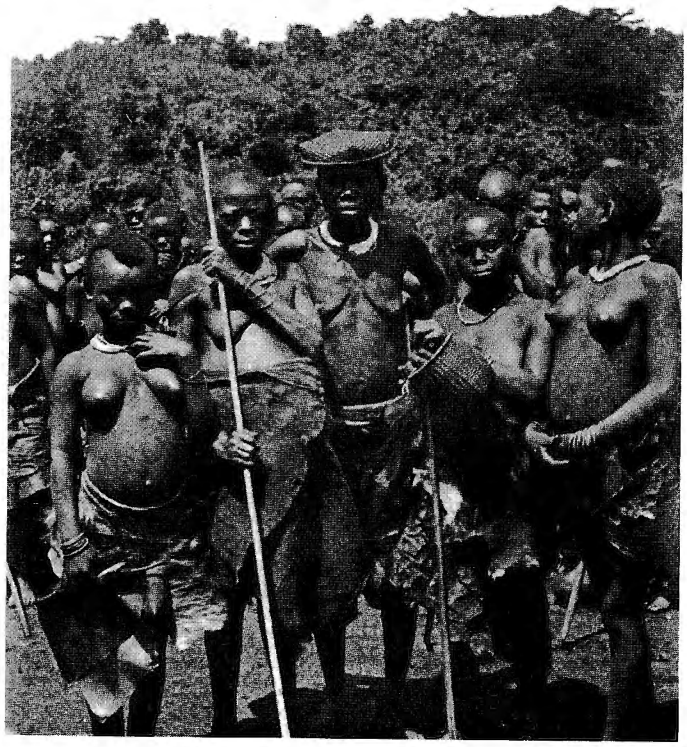

ABB. 1. — Frauen und Mädchen auf dem Tauschhandel.
Fruchtkorb und Fruchtschwinge (auf Kopf). Mädchen links : Ost-Tracht.
Mädchen rechts : Mischtracht. Frau : Wilddecke.
Photo P. Schumacher. *Coll. Inst. Parcs Nat. Congo Belge.*

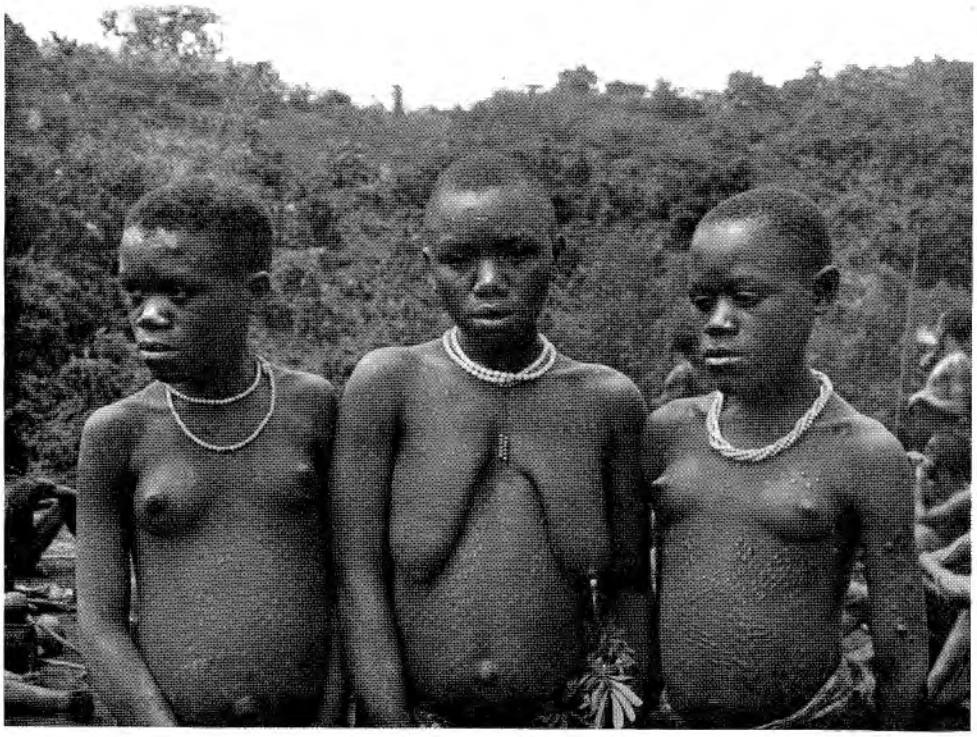

Photo P. Schumacher. ABB. 2. — Schnittnarben-Muster. *Coll. Inst. Parcs Nat. Congo Belge.*

III. IJWI.

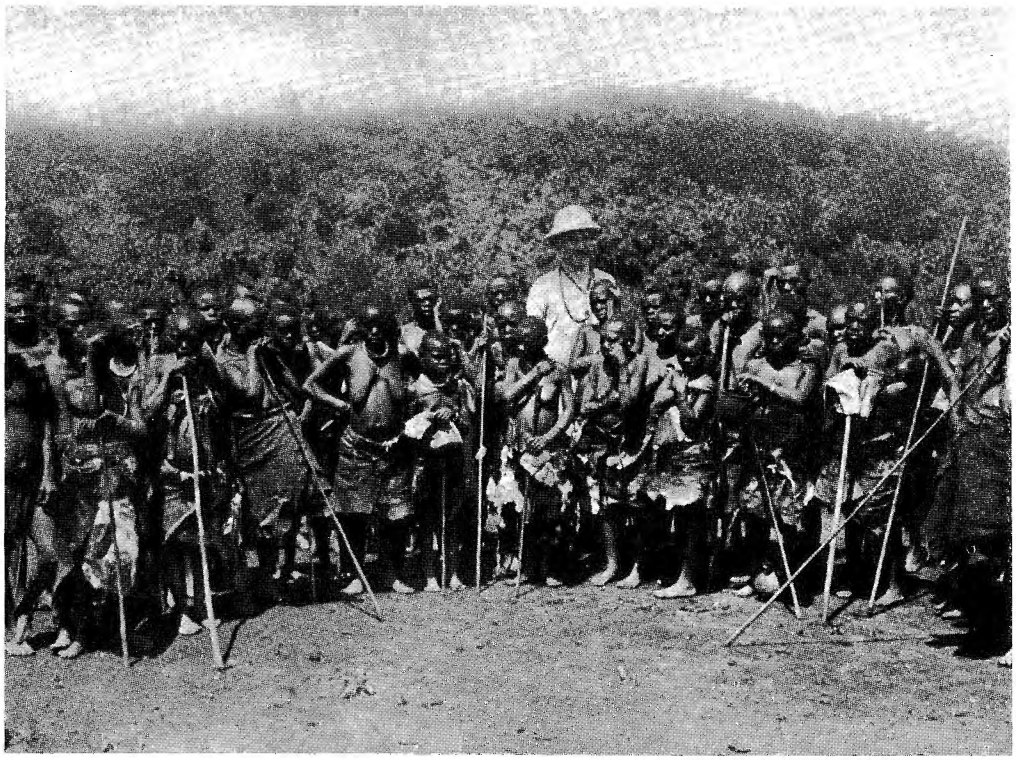

ABB. 1. — Eine Horstgruppe.

Photo P. Schumacher. *Coll. Inst. Parcs Nat. Congo Belge.*

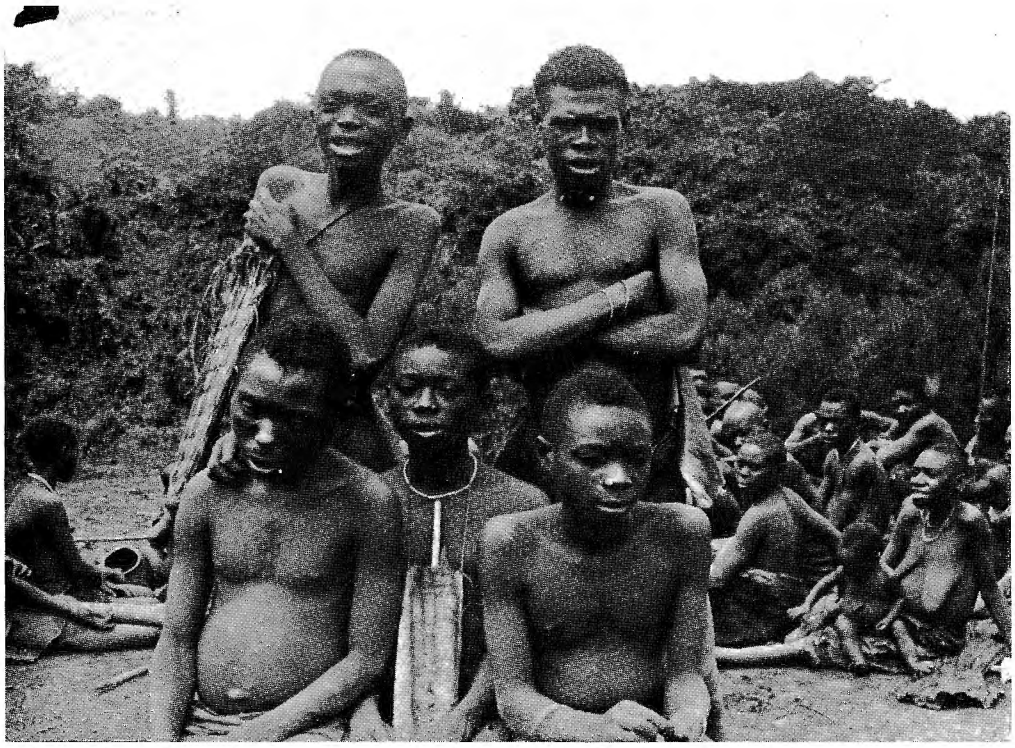

ABB. 2. — Provianttasche. Futteral für Pfeife und Feuerquirl.

Photo P. Schumacher. *Coll. Inst. Parcs Nat. Congo Belge.*

ABB. 1. — Epulu (Mambau). — Nebenfluss des Ituri

Photo J.-P. Harroy. *Coll. Inst. Parcs Nat. Congo Belge.*

ABB. 2. — Epulu (Mambau). — Nebenfluss des Ituri.

Photo J.-P. Harroy. *Coll. Inst. Parcs Nat. Congo Belge.*