

Les levées de terre de l'avenue du Parc à Woluwé.

Un exemple d'application de la photographie aérienne à l'archéologie belge.

par M^{me} SACCASYN

Depuis longtemps la France, l'Allemagne, l'Angleterre et la Suisse ont recouru à la photographie aérienne pour dépister les vestiges des temps anciens laissés à la surface du sol, vestiges que l'oeil ne parvient pas à découvrir dans leur ensemble. L'avantage de ce procédé se trouve aussi dans le fait que d'après la photographie d'avion il est possible de dresser des plans d'une grande précision. En Belgique l'aviation militaire a pris parfois des photographies aériennes, qui occasionnellement, révèlent des sites archéologiques. Mais, bien souvent, ces photographies prises dans des buts stratégiques ne peuvent être publiées. Cependant il existe dans notre pays un autre service que les services de l'armée. C'est le service de photogrammétrie qui dépend du Ministère des Travaux publics. Dirigé par M. Catelin il a apporté à diverses reprises une aide précieuse aux botanistes et aux géographes. Les résultats de ses missions n'ont pas nécessairement un caractère confidentiel. Il serait dès lors intéressant que le Service des Fouilles de l'État puisse combiner des missions de divers ordres et insérer dans les itinéraires le survol des sites archéologiques dont une vue d'ensemble pourrait présenter un intérêt.

Accédant à notre demande, M. Catelin a fait prendre le 27 juin 1947 à 17 h. 05 la photographie aérienne d'un ensemble composé d'une série de levées de terre situées à la limite des communes de Woluwé-St-Pierre et d'Auderghem (v. fig.). Feu Jules Bommer, alors conservateur honoraire des Musées Royaux d'Art et d'Histoire, avait attiré notre attention sur ces levées qui, s'amorçant près du point d'arrêt du train électrique reliant Bruxelles à Tervueren suivaient ensuite les flancs d'un éperon sablonneux dominant l'intersection de l'avenue du Parc et de l'avenue du Kouter. L'avenue du Parc recoupait ces levées qui, très affaissées, paraissaient anciennes.

Ainsi que le montre la photographie que nous publions ici, ces levées de terre, au nombre de six, sont parallèles entre elles et forment un système d'enceinte autour du petit promontoire sablonneux dont nous avons parlé plus haut.

Elles rappellent le système défensif datant de l'âge du fer, trouvé à Maiden Castel (Dorset) (1) de même que les enceintes de Badbury (Dorset) (2) et d'Otzenhausen près de Trèves (3).

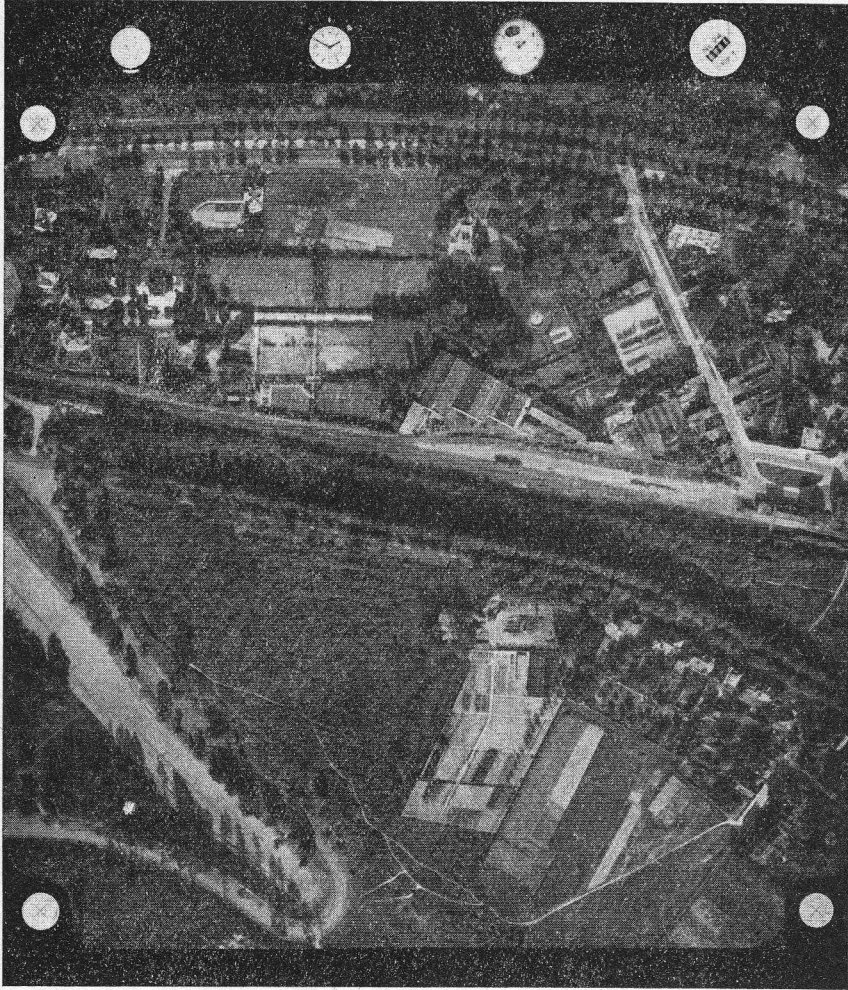

Seules des fouilles systématiques pourront révéler avec exactitude l'époque à laquelle remontent ces levées de terre de Woluwé. Nous pensons toutefois que la photographie d'avion que nous présentons ici et

(1) Luftbild und Vorgeschichte. Hansa Luftbild G.M.B.H. Berlin S.W. 29. 1938 p.27.

(2) *ibid.* p. 59.

(3) *ibid.* p. 73.

qui est l'une des premières, sinon la première, qui aient été faites à la demande d'un archéologue belge par le Service des Travaux publics constitue non seulement une prise de date mais encore révèle un exemple rare de levées de terre parallèles formant un complexe défensif qui appartient vraisemblablement à un époque assez reculée.
